

Recueil d'un grand nombre
de vues des plus belles villes,
palais, chateaux, maisons de
plaisance de France, d'Italie...

[...]

Silvestre, Israël (1621-1691). Auteur du texte. Recueil d'un grand nombre de vues des plus belles villes, palais, châteaux, maisons de plaisance de France, d'Italie... dessinés et gravés par Israel Silvestre.... 1750.

1/ Les contenus accessibles sur le site Gallica sont pour la plupart des reproductions numériques d'œuvres tombées dans le domaine public provenant des collections de la BnF. Leur réutilisation s'inscrit dans le cadre de la loi n°78-753 du 17 juillet 1978 :

- La réutilisation non commerciale de ces contenus ou dans le cadre d'une publication académique ou scientifique est libre et gratuite dans le respect de la législation en vigueur et notamment du maintien de la mention de source des contenus telle que précisée ci-après : « Source gallica.bnf.fr / Bibliothèque nationale de France » ou « Source gallica.bnf.fr / BnF ».

- La réutilisation commerciale de ces contenus est payante et fait l'objet d'une licence. Est entendue par réutilisation commerciale la revente de contenus sous forme de produits élaborés ou de fourniture de service ou toute autre réutilisation des contenus générant directement des revenus : publication vendue (à l'exception des ouvrages académiques ou scientifiques), une exposition, une production audiovisuelle, un service ou un produit payant, un support à vocation promotionnelle etc.

[CLIQUER ICI POUR ACCÉDER AUX TARIFS ET À LA LICENCE](#)

2/ Les contenus de Gallica sont la propriété de la BnF au sens de l'article L.2112-1 du code général de la propriété des personnes publiques.

3/ Quelques contenus sont soumis à un régime de réutilisation particulier. Il s'agit :

- des reproductions de documents protégés par un droit d'auteur appartenant à un tiers. Ces documents ne peuvent être réutilisés, sauf dans le cadre de la copie privée, sans l'autorisation préalable du titulaire des droits.

- des reproductions de documents conservés dans les bibliothèques ou autres institutions partenaires. Ceux-ci sont signalés par la mention Source gallica.BnF.fr / Bibliothèque municipale de ... (ou autre partenaire). L'utilisateur est invité à s'informer auprès de ces bibliothèques de leurs conditions de réutilisation.

4/ Gallica constitue une base de données, dont la BnF est le producteur, protégée au sens des articles L341-1 et suivants du code de la propriété intellectuelle.

5/ Les présentes conditions d'utilisation des contenus de Gallica sont régies par la loi française. En cas de réutilisation prévue dans un autre pays, il appartient à chaque utilisateur de vérifier la conformité de son projet avec le droit de ce pays.

6/ L'utilisateur s'engage à respecter les présentes conditions d'utilisation ainsi que la législation en vigueur, notamment en matière de propriété intellectuelle. En cas de non respect de ces dispositions, il est notamment passible d'une amende prévue par la loi du 17 juillet 1978.

7/ Pour obtenir un document de Gallica en haute définition, contacter utilisation.commerciale@bnf.fr.



Handwritten text at the bottom edge of the page, including fragments like "de", "164", "don", "17-6", "uch", "64", "7.6", and "e".



G

R E C U E I L

D'UN GRAND NOMBRE DE VUES

DES PLUS BELLES VILLES,

PALAIS, CHATEAUX, MAISONS DE PLAISANCE

DE FRANCE, D'ITALIE, &c.

Deffinés & Gravés par ISRAEL SILVESTRE.



T O M E Q U A T R I E M E.



A P A R I S,

Chez LAURENT CAR S, Graveur du Roy, rue Saint Jacques,
vis-à-vis le Collège du Plessis.

M. D C C. L.

est 547

P E C U N I A

NUMEROUS NO. 100

THE FIRST PART

OF THE HISTORY

OF THE UNITED STATES

OF AMERICA

BY JAMES MADISON

1792

PHILADELPHIA: PRINTED BY B. EVERTS

AND S. KNEASS

1792

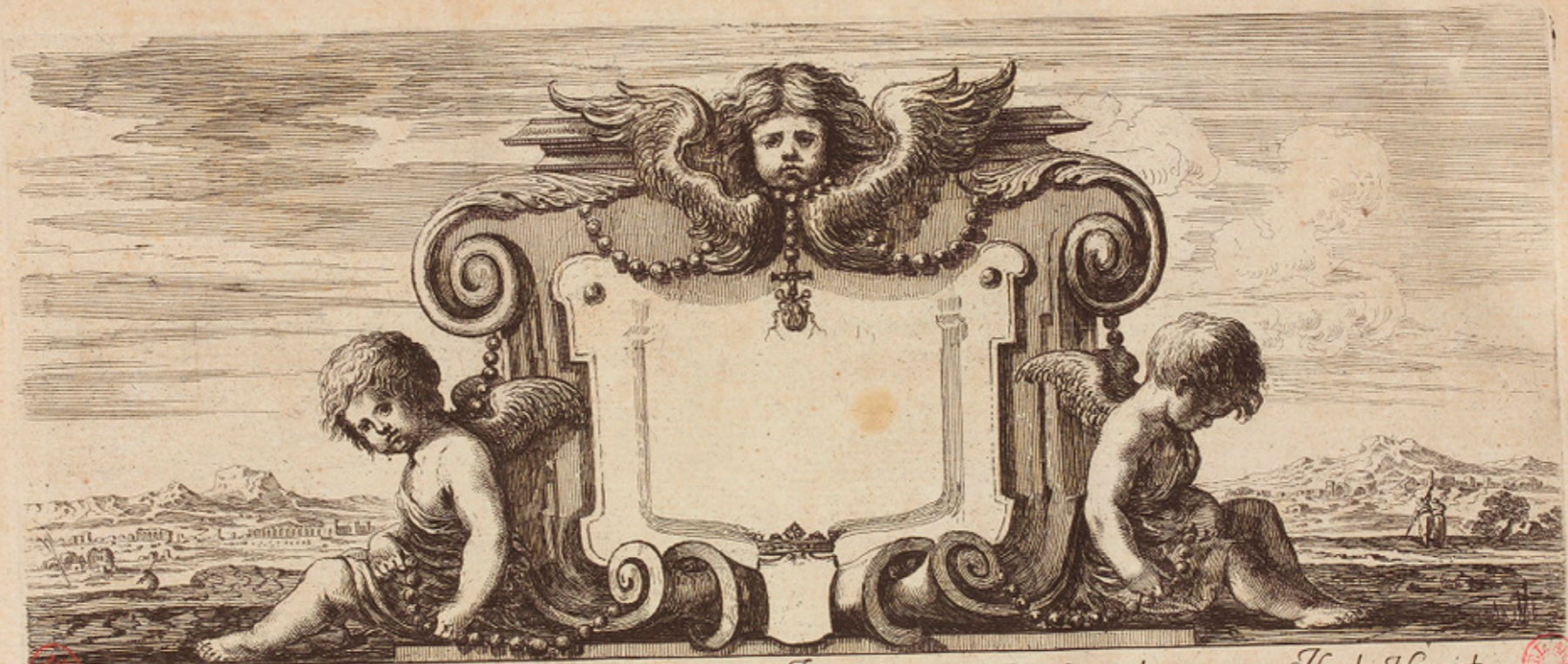

 Diverses veüs de Rome et des enuirons; faictes par *Israël Silvestre*. Et mises en lumiere par *Israël Henriet*. 
Aucc privilege du Roy.



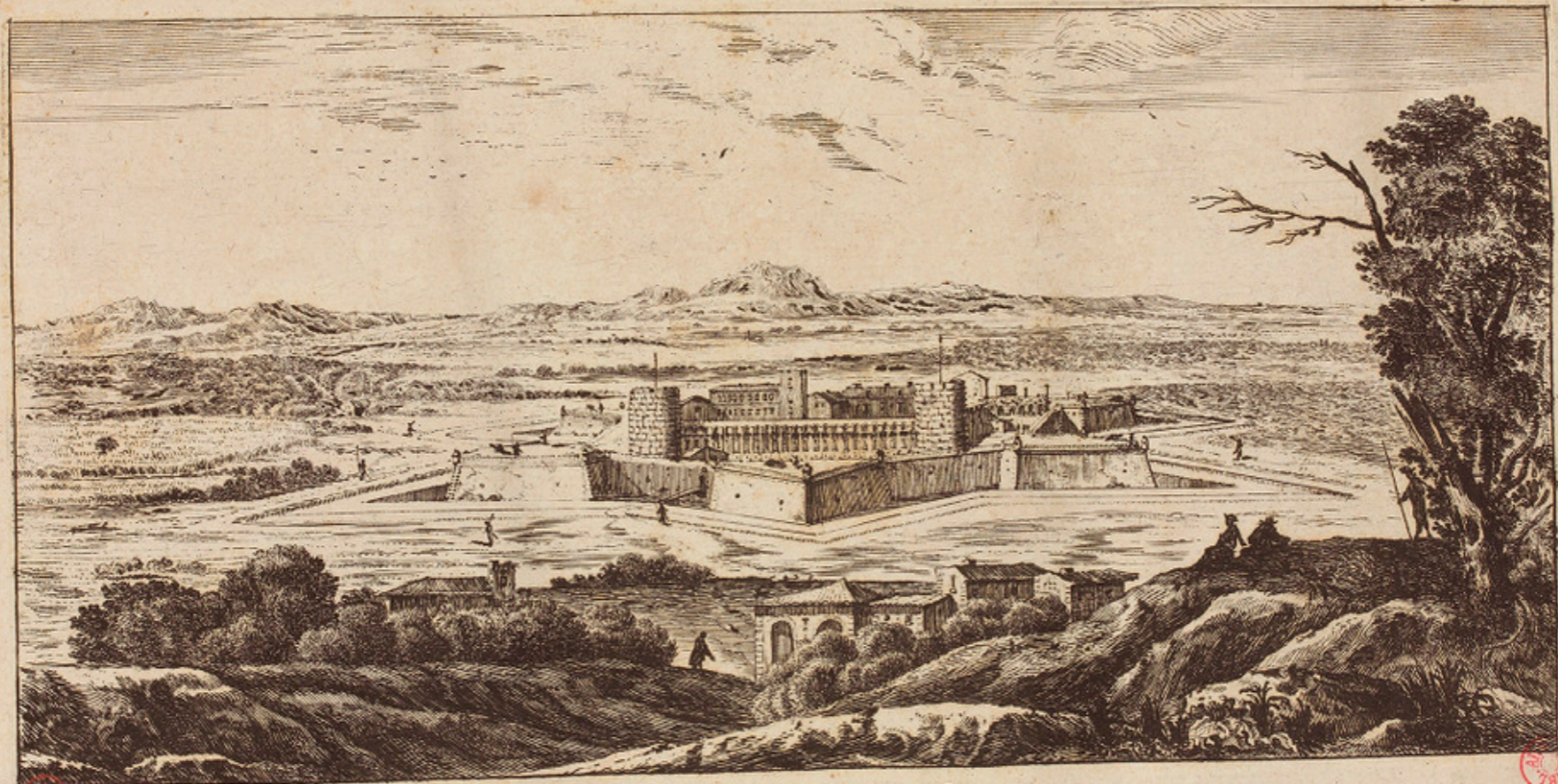

B.B.

Israel filius stre delin. et sc.

Vue du Chateau et de la Citadelle de Milan.

Israel excudit cum priuil. Regis.

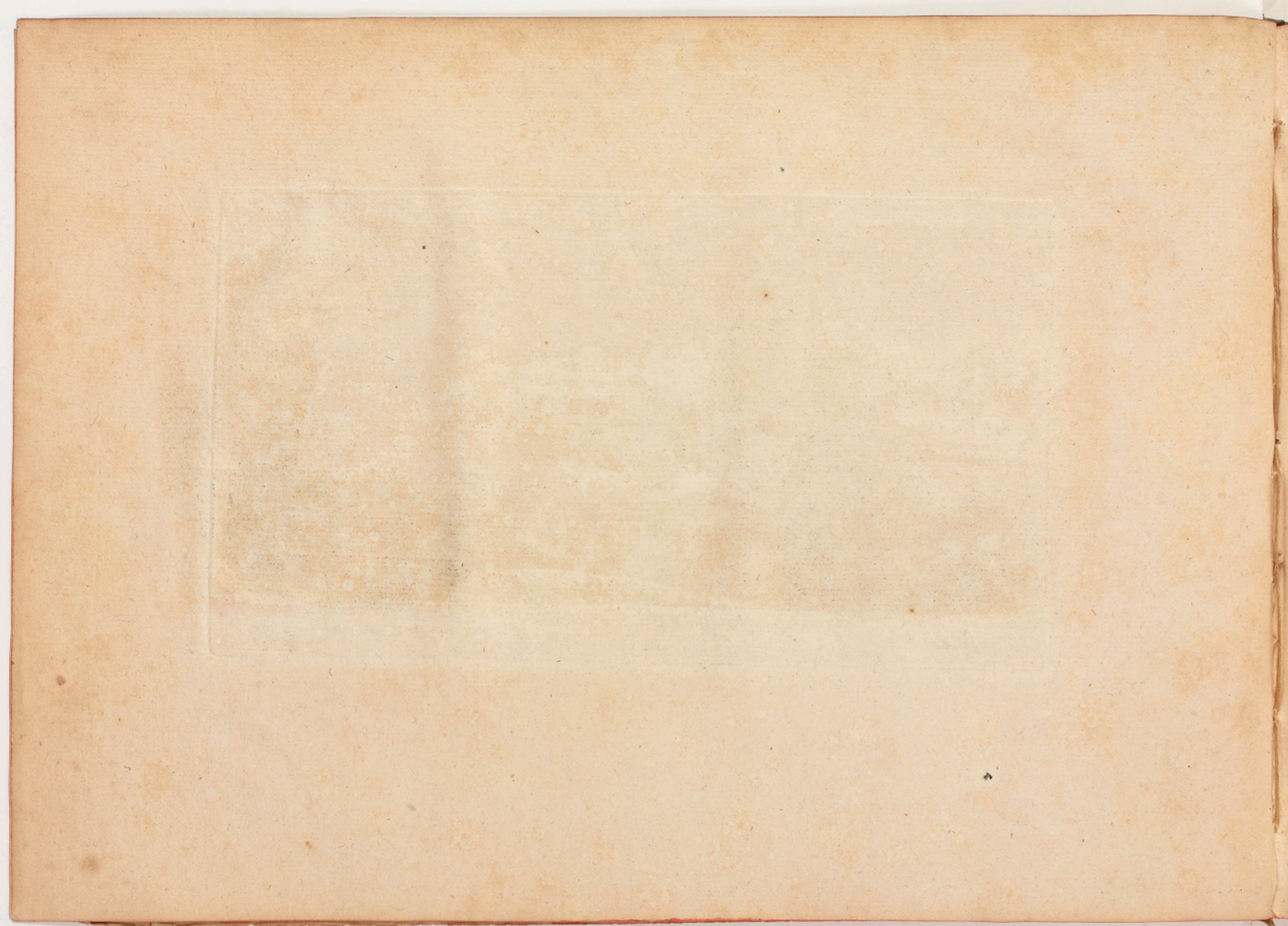

Partie du Palais saint

Marc a Venize



Israel filicste delin. et sculp.

Israel ex. cum privul Regie.

Vue du Palais
Marc a Venize.

et de l'Eglise de saint



van Almon excua B.R.

cum privul. Regie

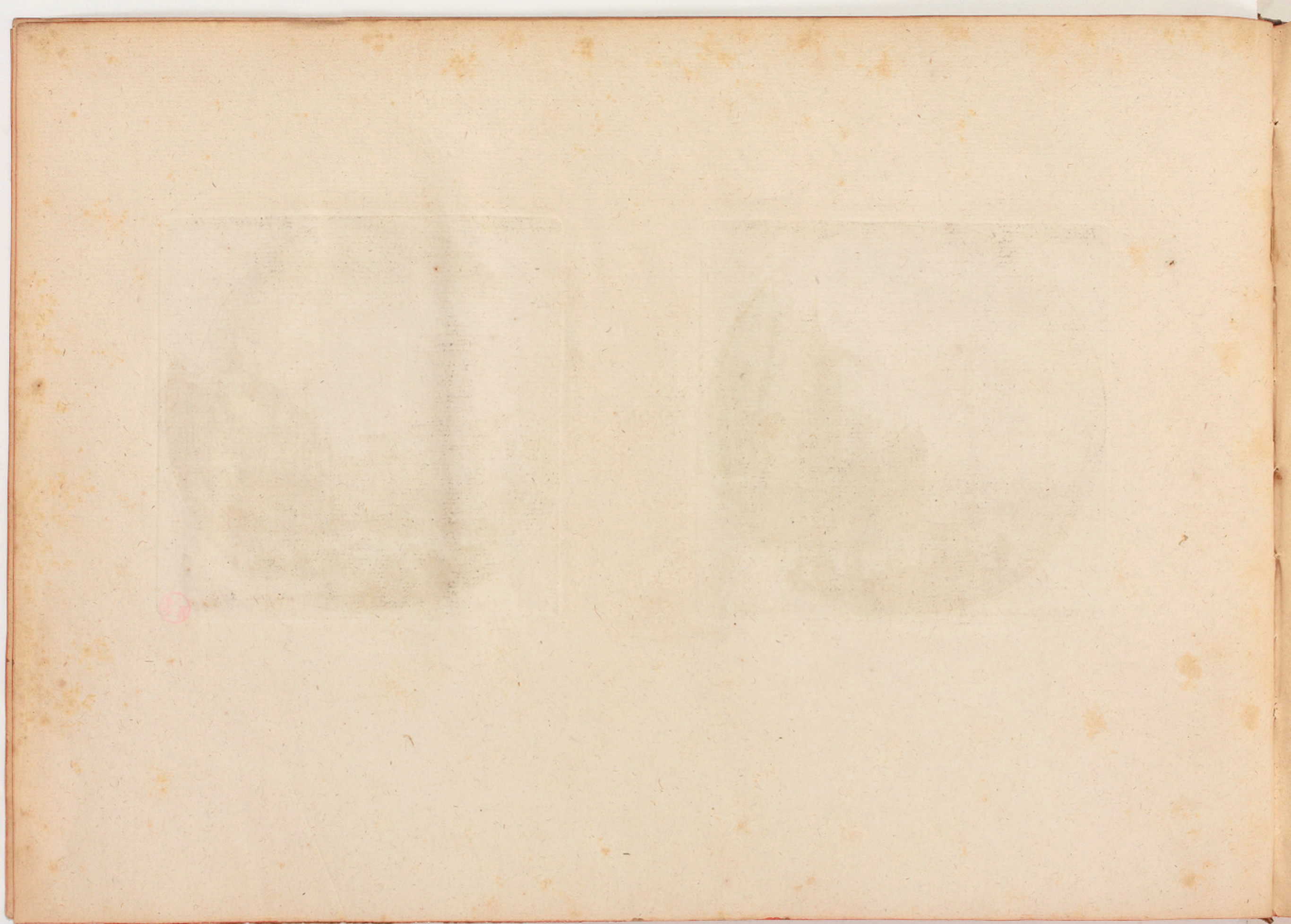

Portie de saint

George de Venize

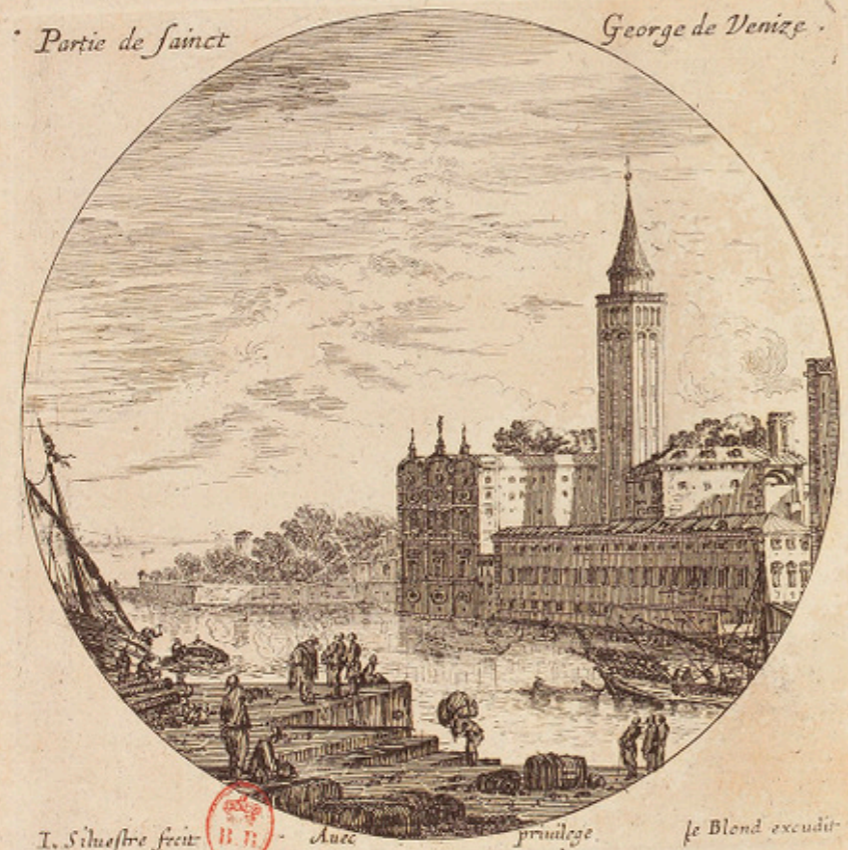

I. Silvestre fecit.  Avec privilege. le Blond excudit.

Saint Laurent

de Veniz

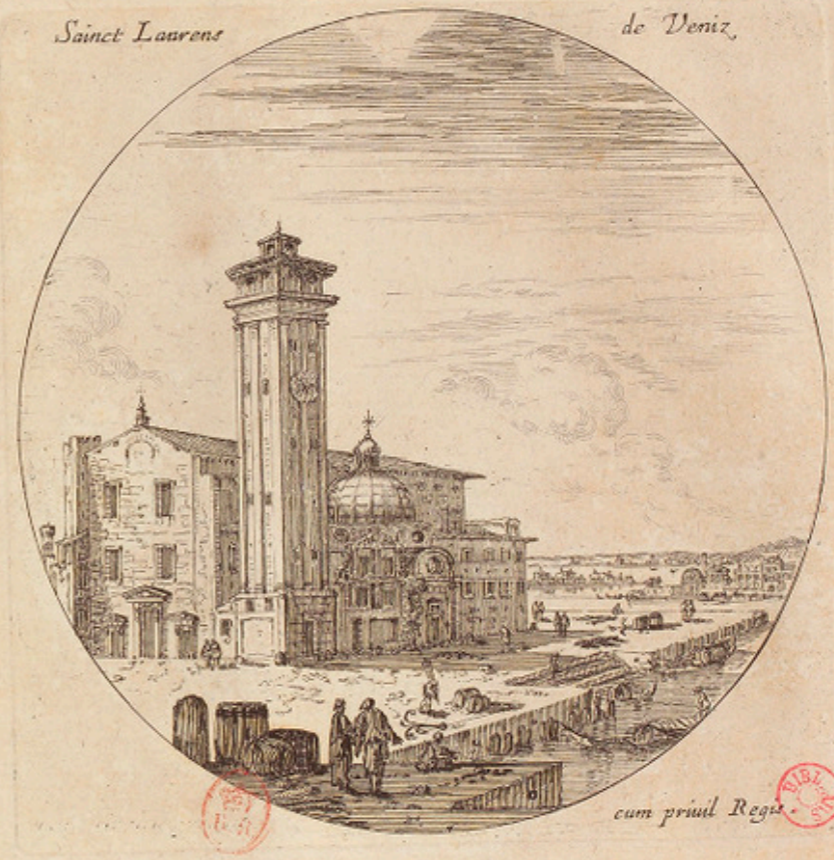

cum priuil Regis. 



*Vue de St. Jean et
Saint Marc*

*Paule, et de l'Escole
de Veniz.*

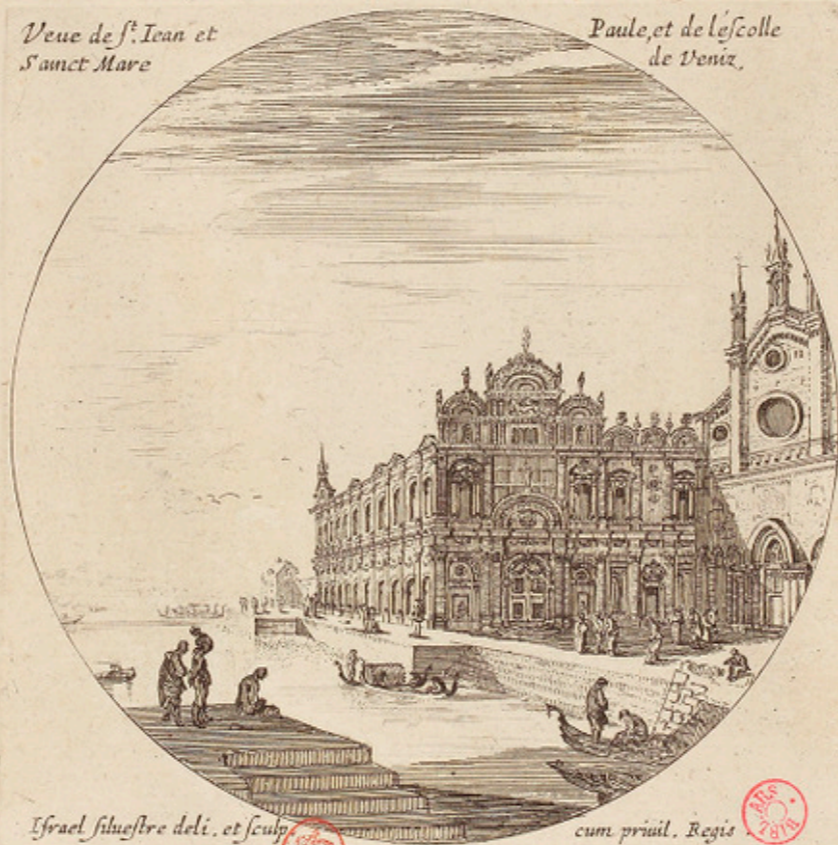

Israel siluestre deli. et sculp.

cum priuil. Regis



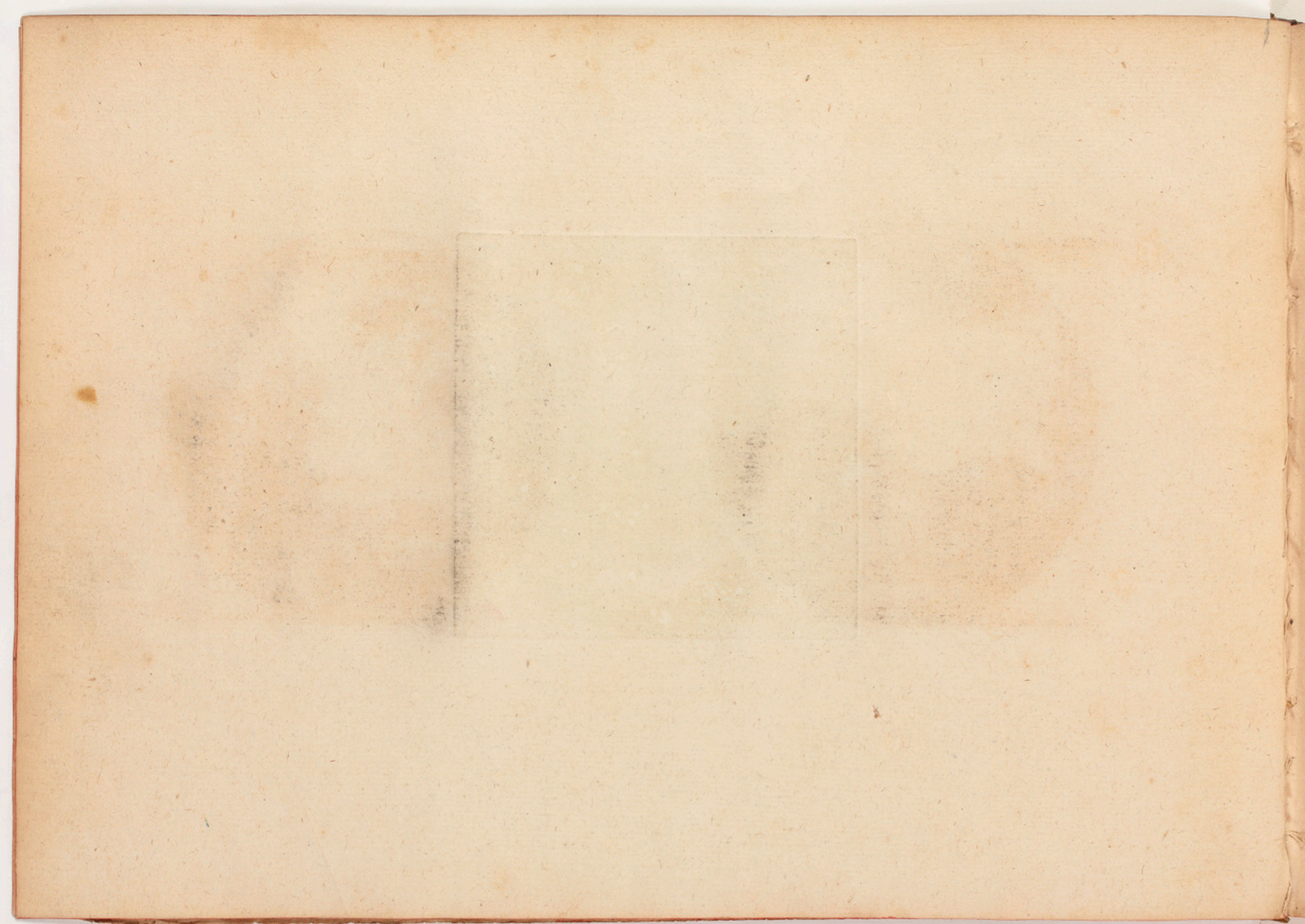

*Vue du pont de
de Venise*

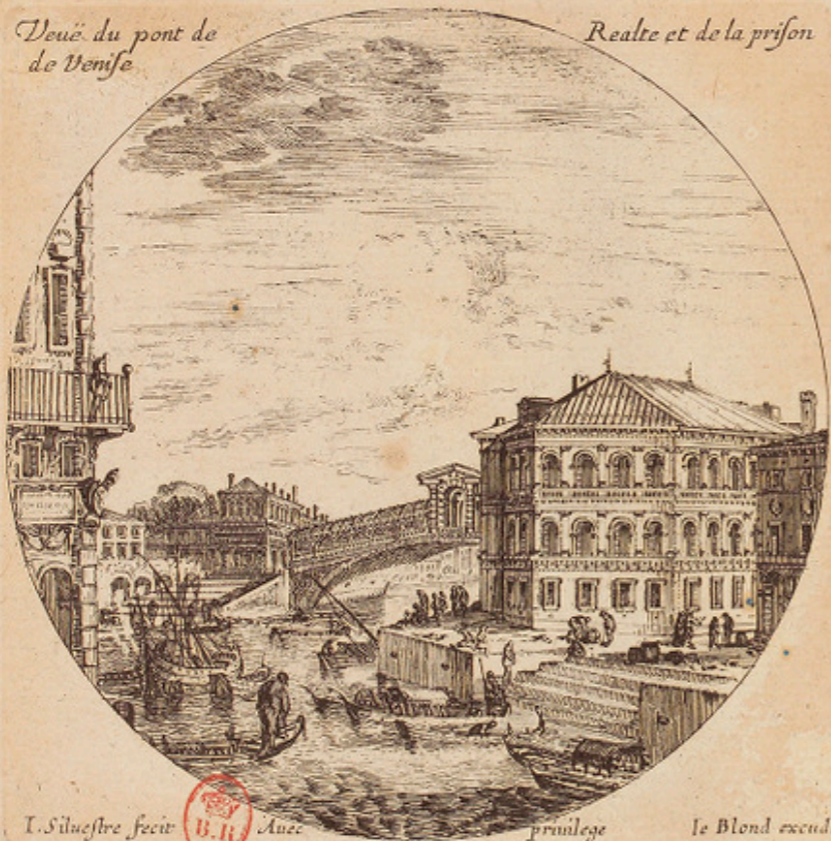

Realte et de la prison

I. Silvestre fecit



Auc.

privilege

le Blond excud.

Autre port de Mer



d'Italie.

I. Silvestre fecit



Auc.

privilege

le Blond excud.

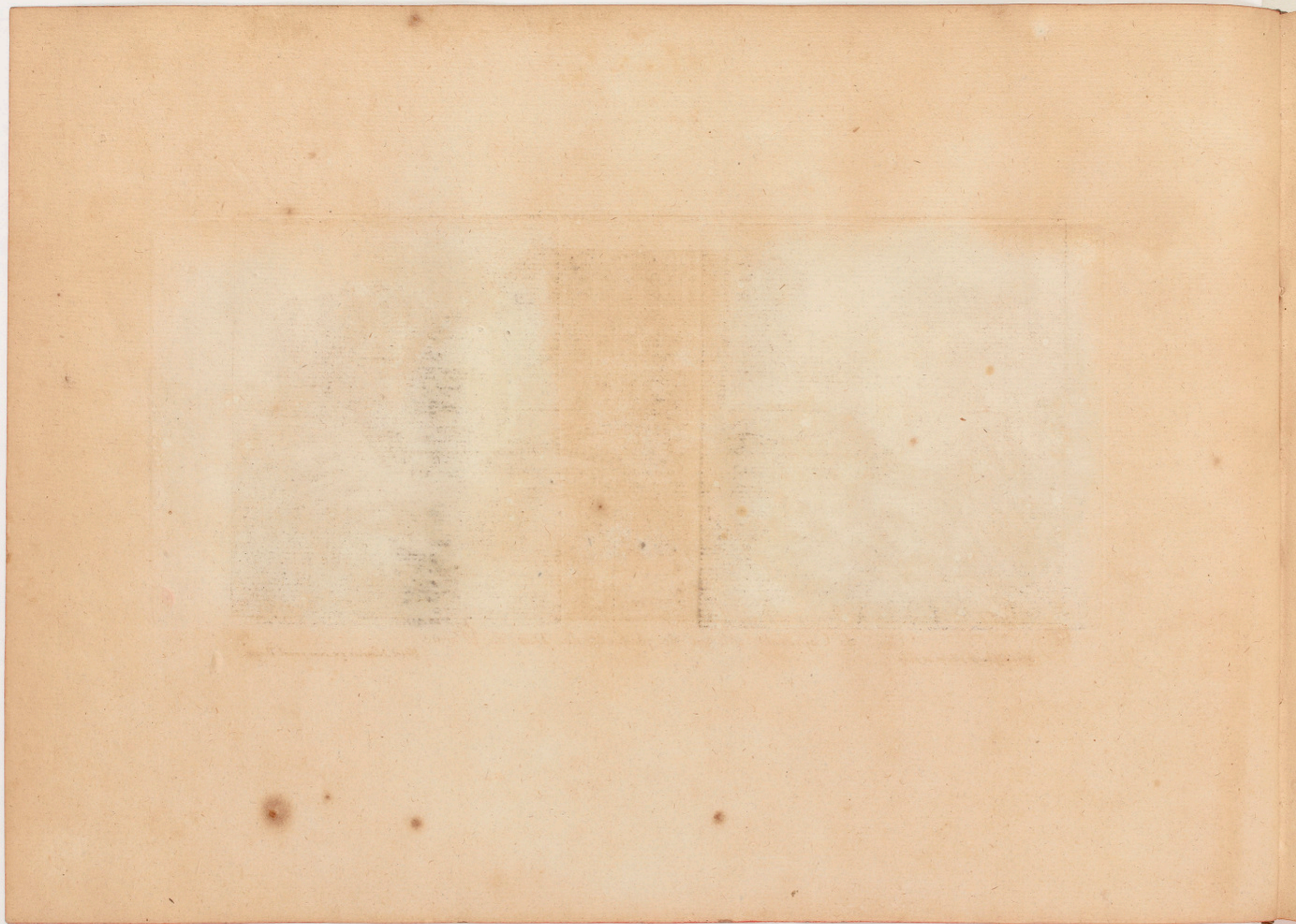

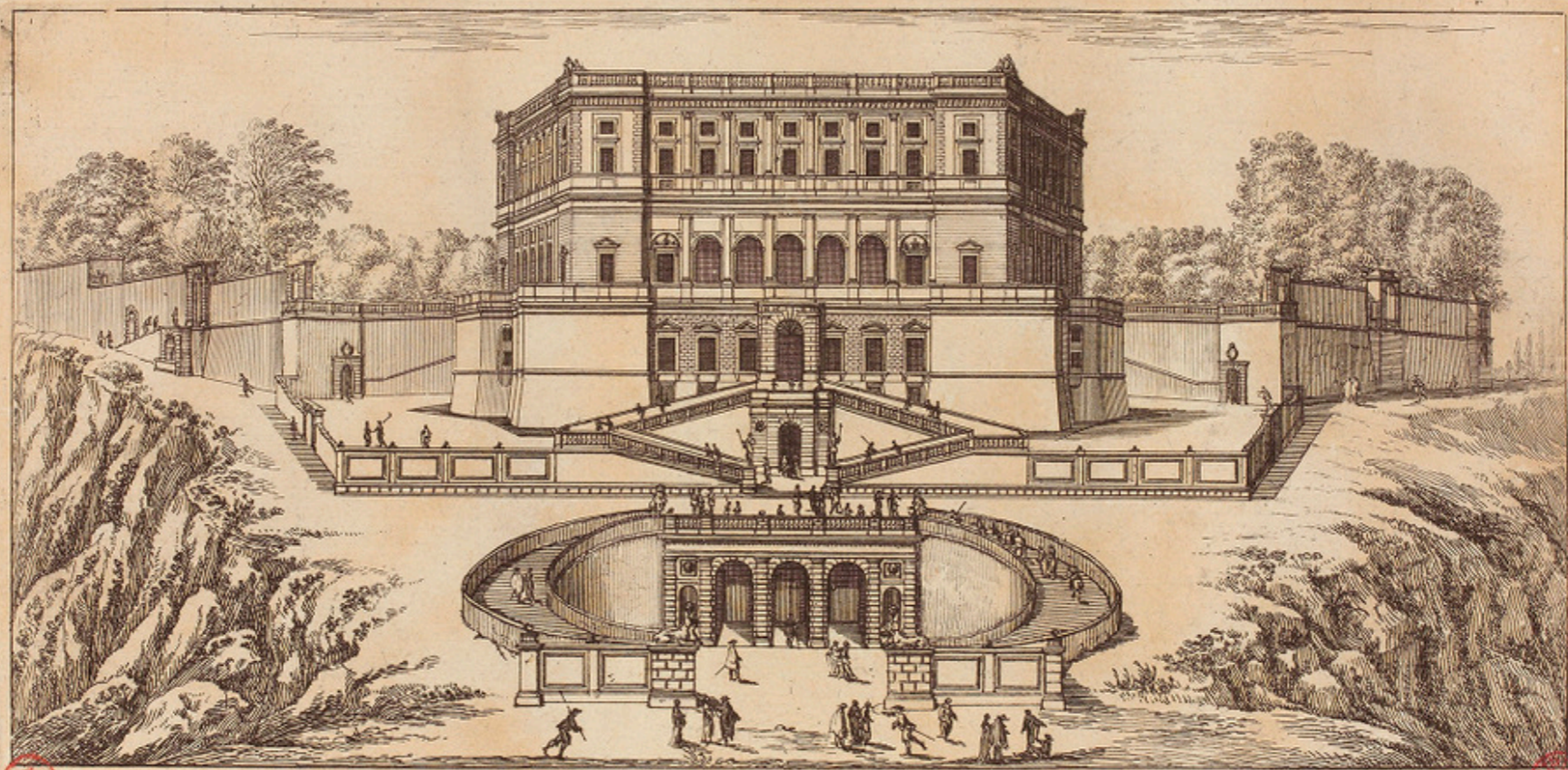

Veuë de Caprerole Maison de plaisance du Duc de Parme.

Israel Silvestre delin. et sculp.

Israel Henrici ex. cum priv. Regis



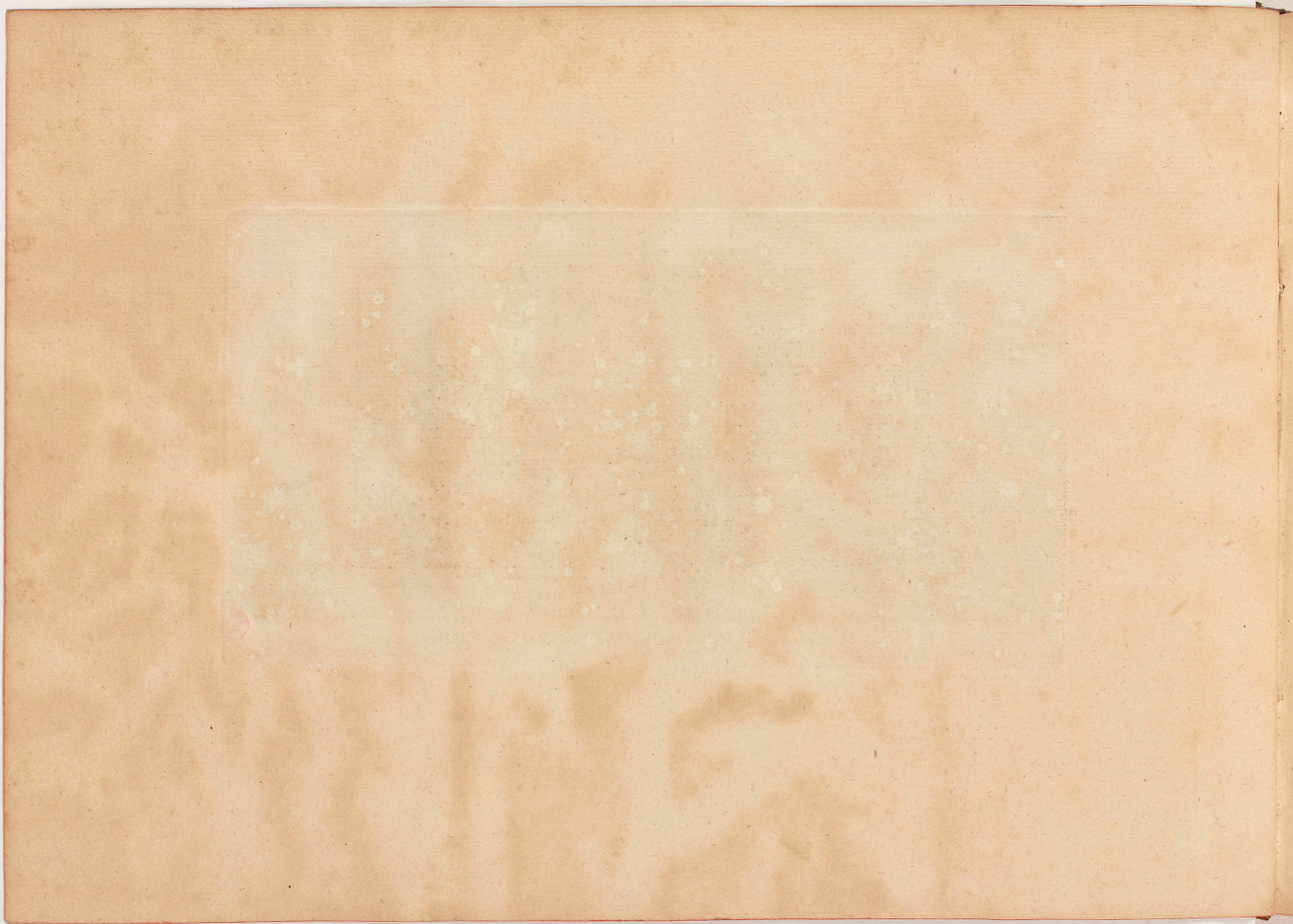

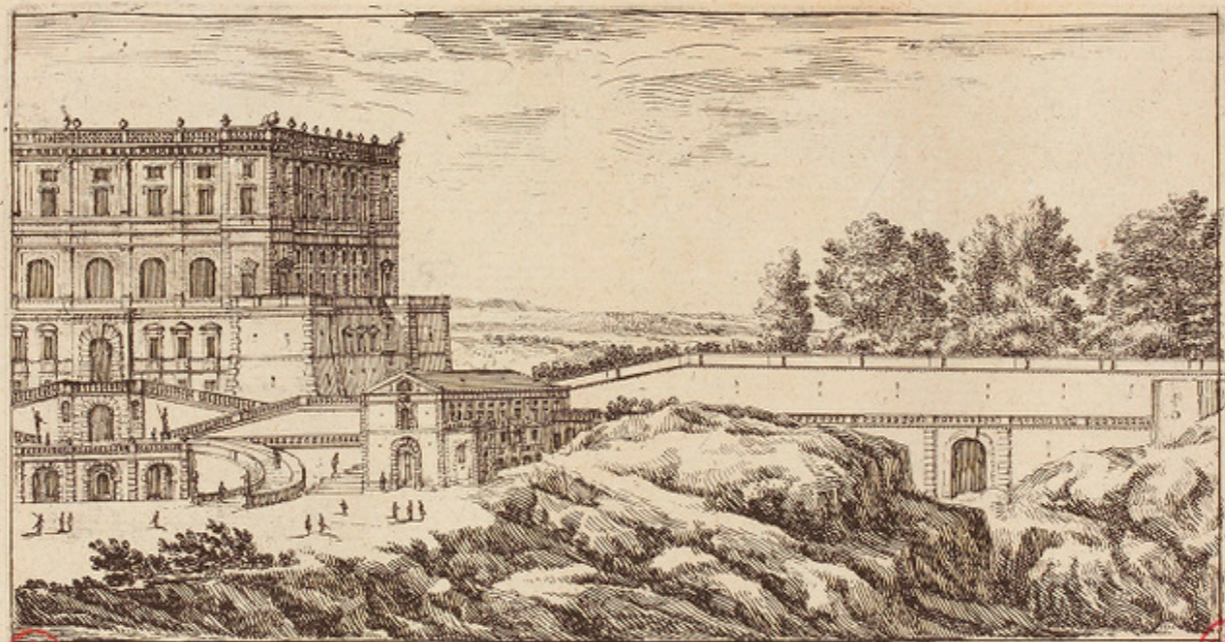

S. Sebastiano f.

Vue de Caprarola Maison de Plaisance des Papes

Israël exculit







Silvestre fe.

*Vue particulière de Florence.
A Paris Chez I. Vander Bruggen rue St Jacques au grand Magasin. Avec Privil.*



Palais de Pitti a Florence.



Eglise du Dome de Florence.



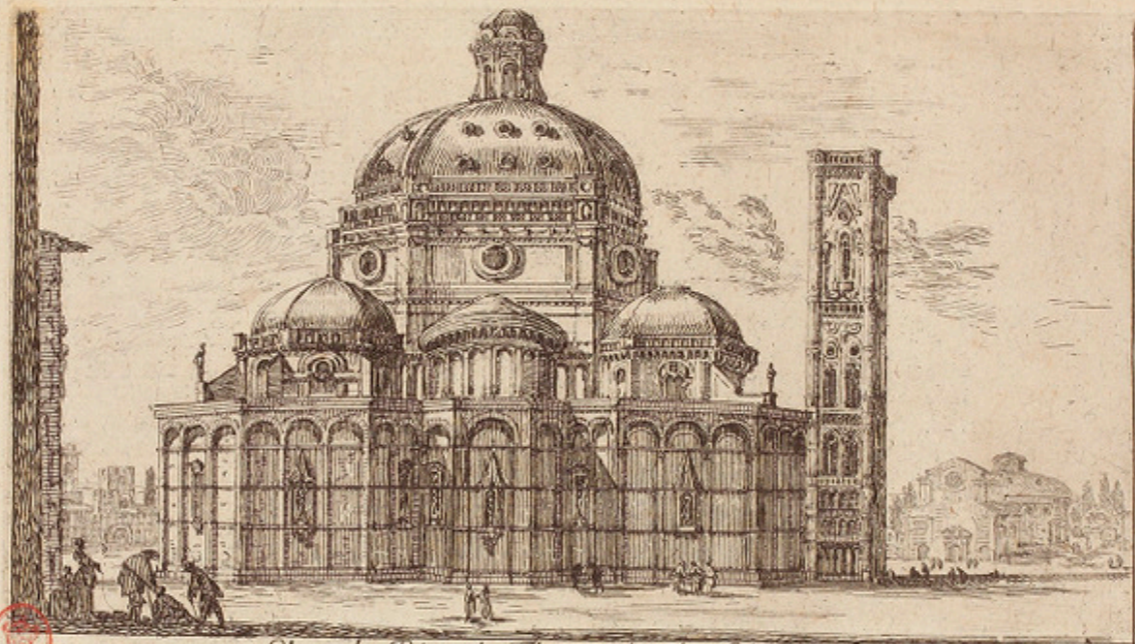

Vue du Dôme de Florence, dite la Madone delle fiore.

Jfruel sc.

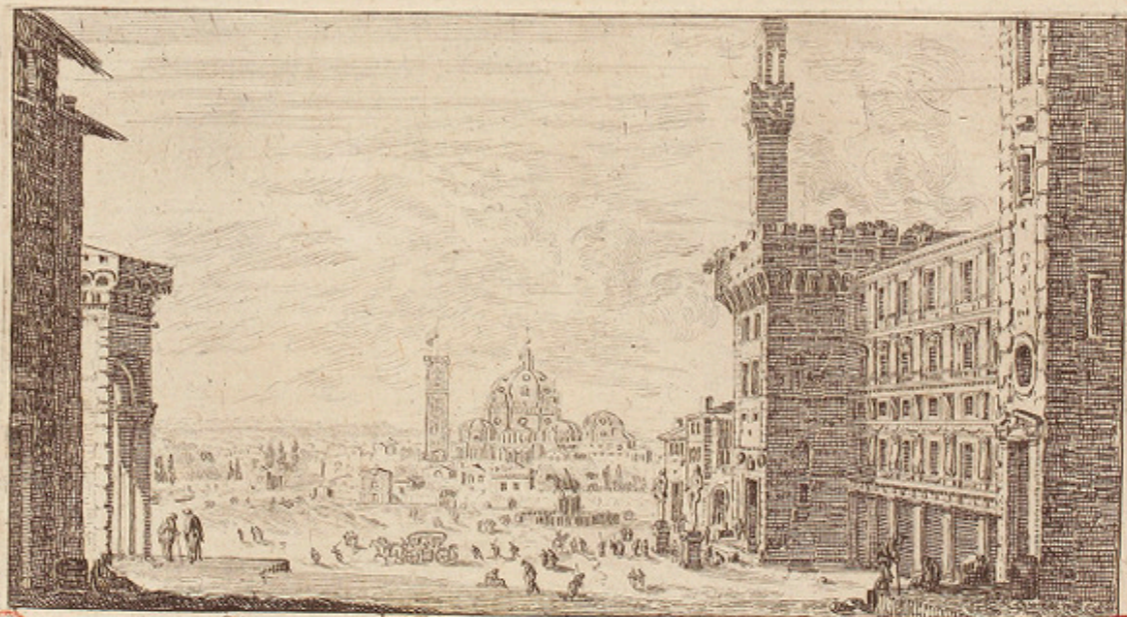

Vue du vieux Palais, et d'une partie de la Ville de Florence.

Jfruel sc.

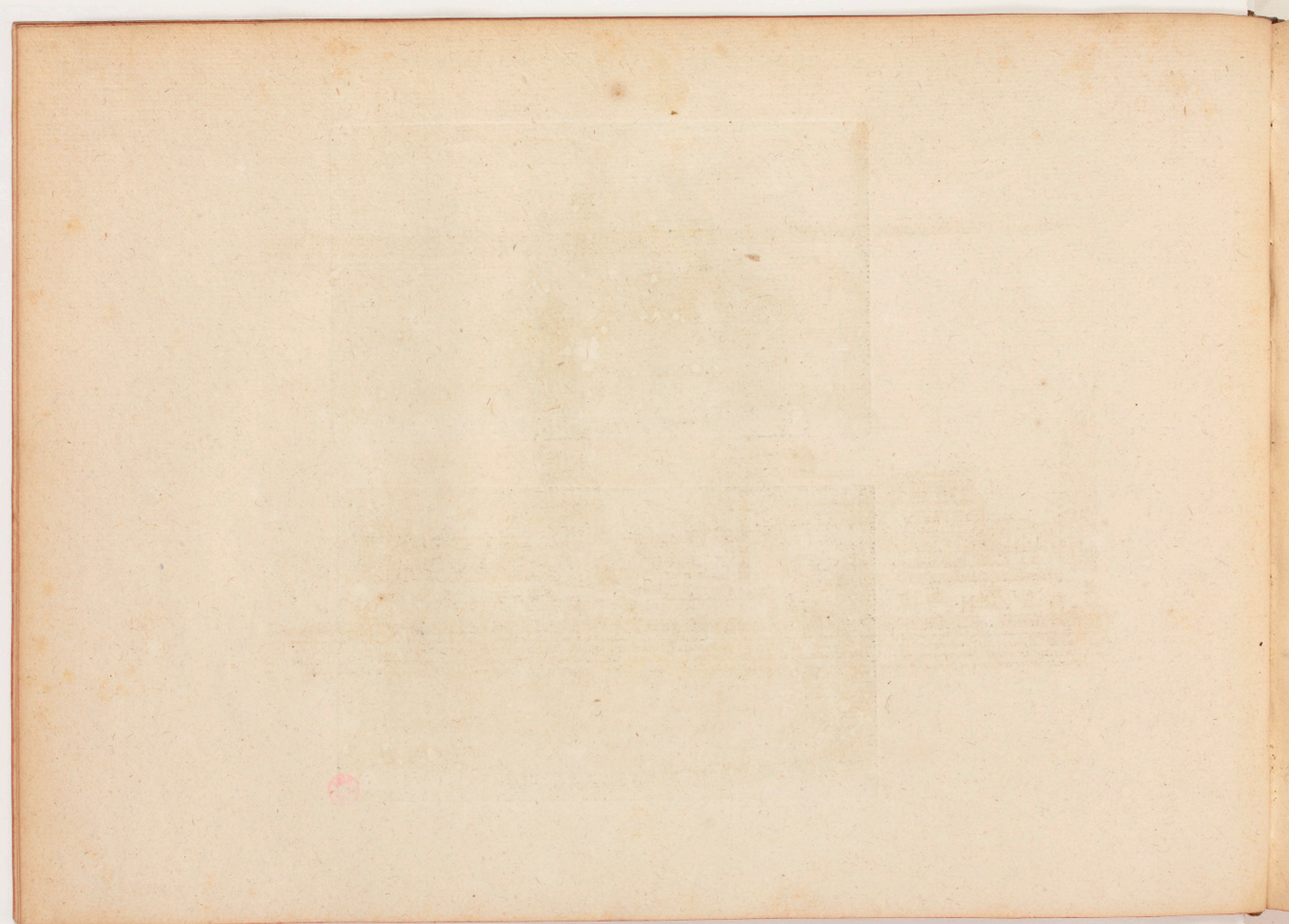

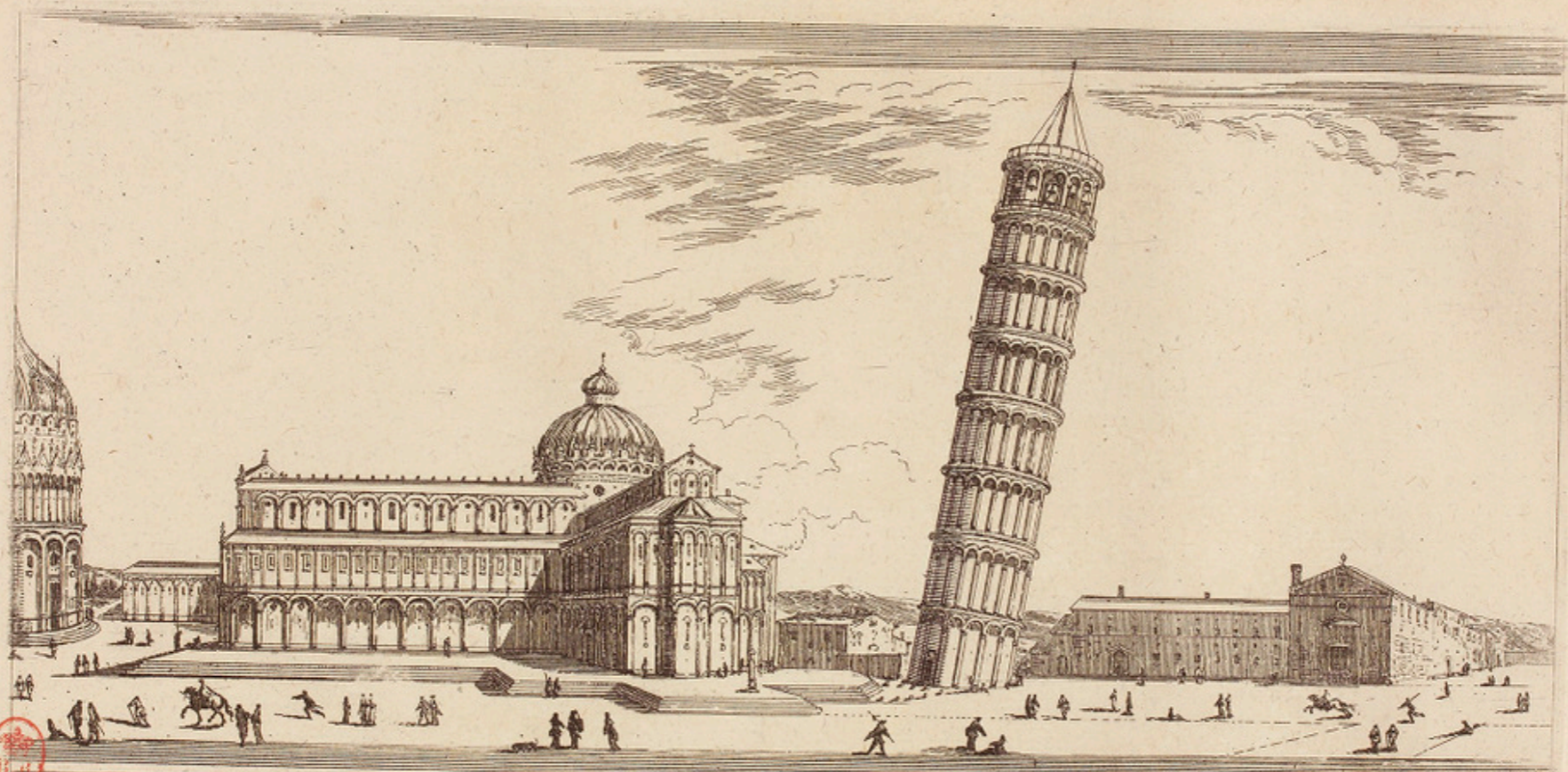

Vue du Dome et des fonds ou l'on Baptize, et de la Tour de Pise, que Guillaume Allemand, et Ronanno Sculpteur, conduisirent en lan. 1174. et qui panche de six toises et demie, par ce que faute de connoistre le terrain de cette ville, ils n'en piloterent par les fondemens. Depuis elle ne s'est point demontee, a cause qu'ils la bastirent tres bien, qu'elle est ronde dehors et dedans, et qu'on y largit les fondemens de trois toises, des quelle fut assisee. Vasari .i. p. fol. 7. Israel sieur de la. et sciz. Israel excuteur cum privilegio R. egis.



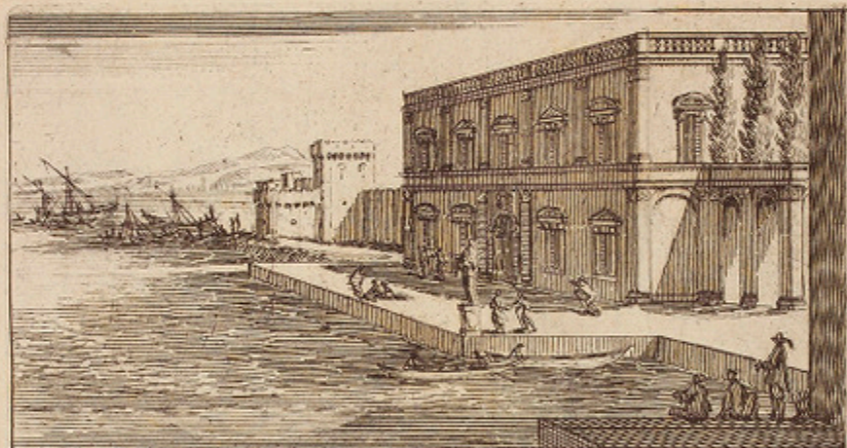

Silvestre sculp. *Vue du Palais Ducal proche Ligurie.* *Israël excudit.*



Silvestre sc. *Vue du Lac de Bolsone.* *Israël excudit*





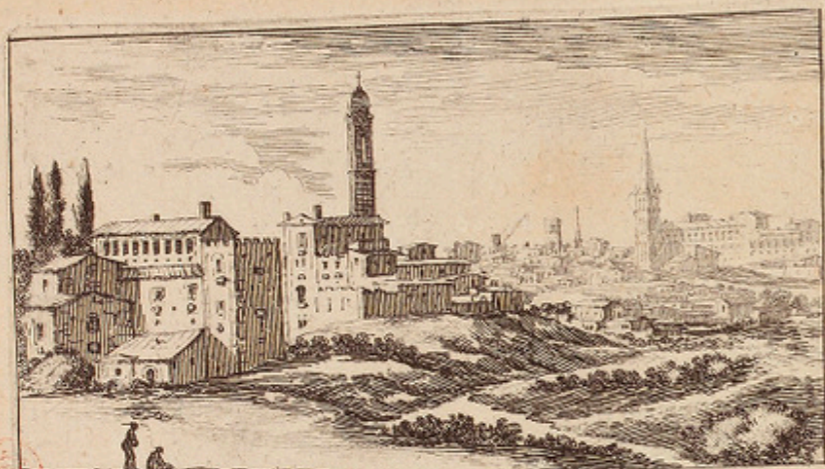

*Vue de la ville de Sienna du costé de Rome.
Silvestre sculp. A Paris Chez J. Vander Bruggen rue S. Jacques au grand Magasin Aux pres du Roy*



*Vue du Pont Sainte Marie de Rome.
Israel sculp. aux pres du Roy*

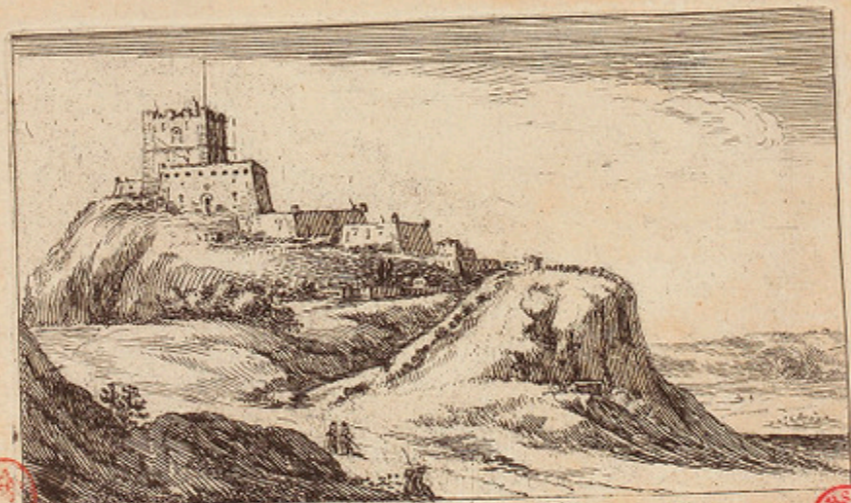

*Vue d'une forteresse du Duché de Florence.
Silvestre sculp. Israel sculp. aux pres du Roy*



3

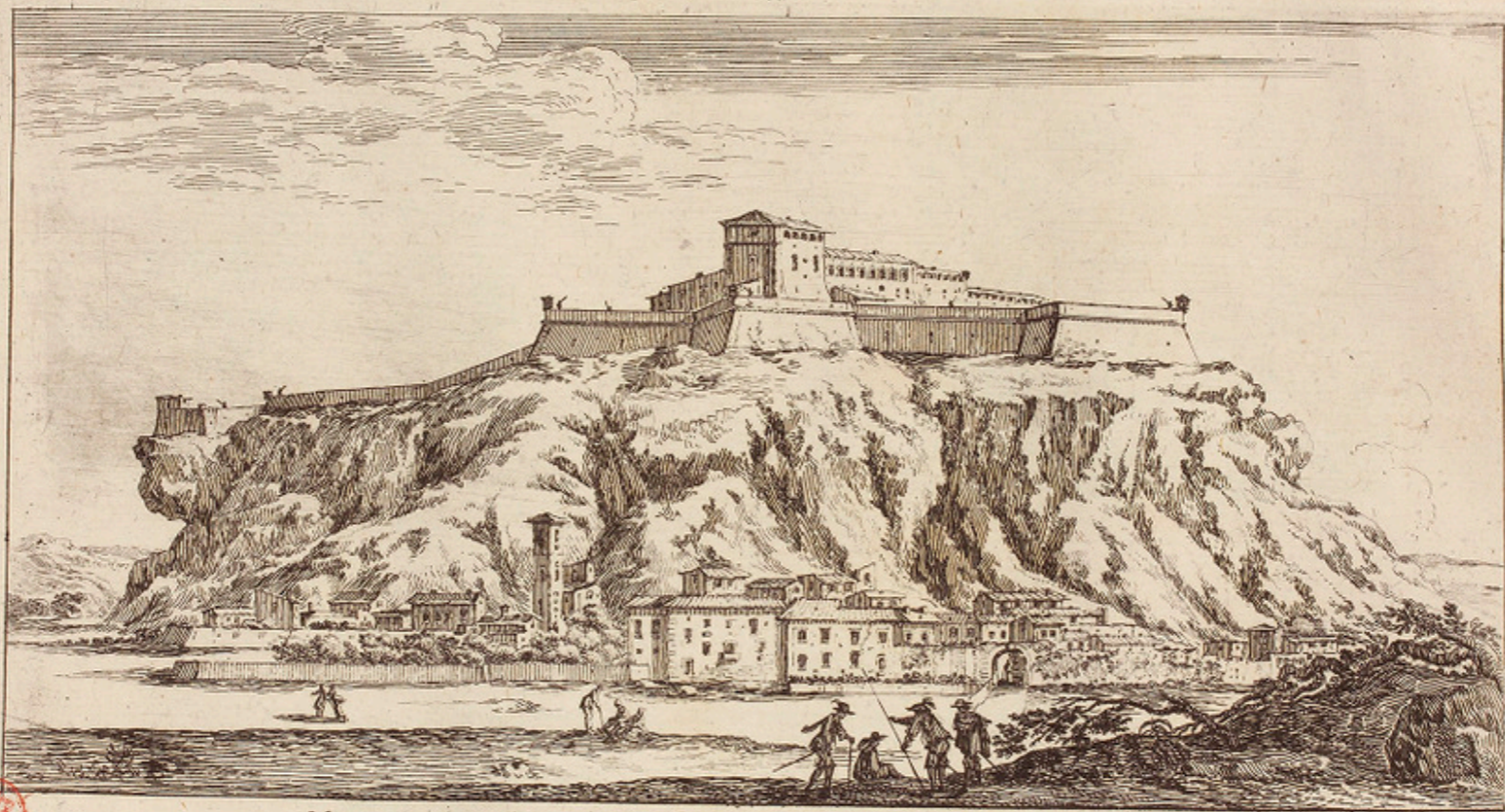

Vue de la Forteresse de Redicofane. Terre du Duc de Florence.

Israël Silvestre delin. et sculp.

Israël Henriet ex. cum privil. Regis





Eglise S. Bernard a Termini.



Sepulcre Antique des Anciens Roys de Thuoly.



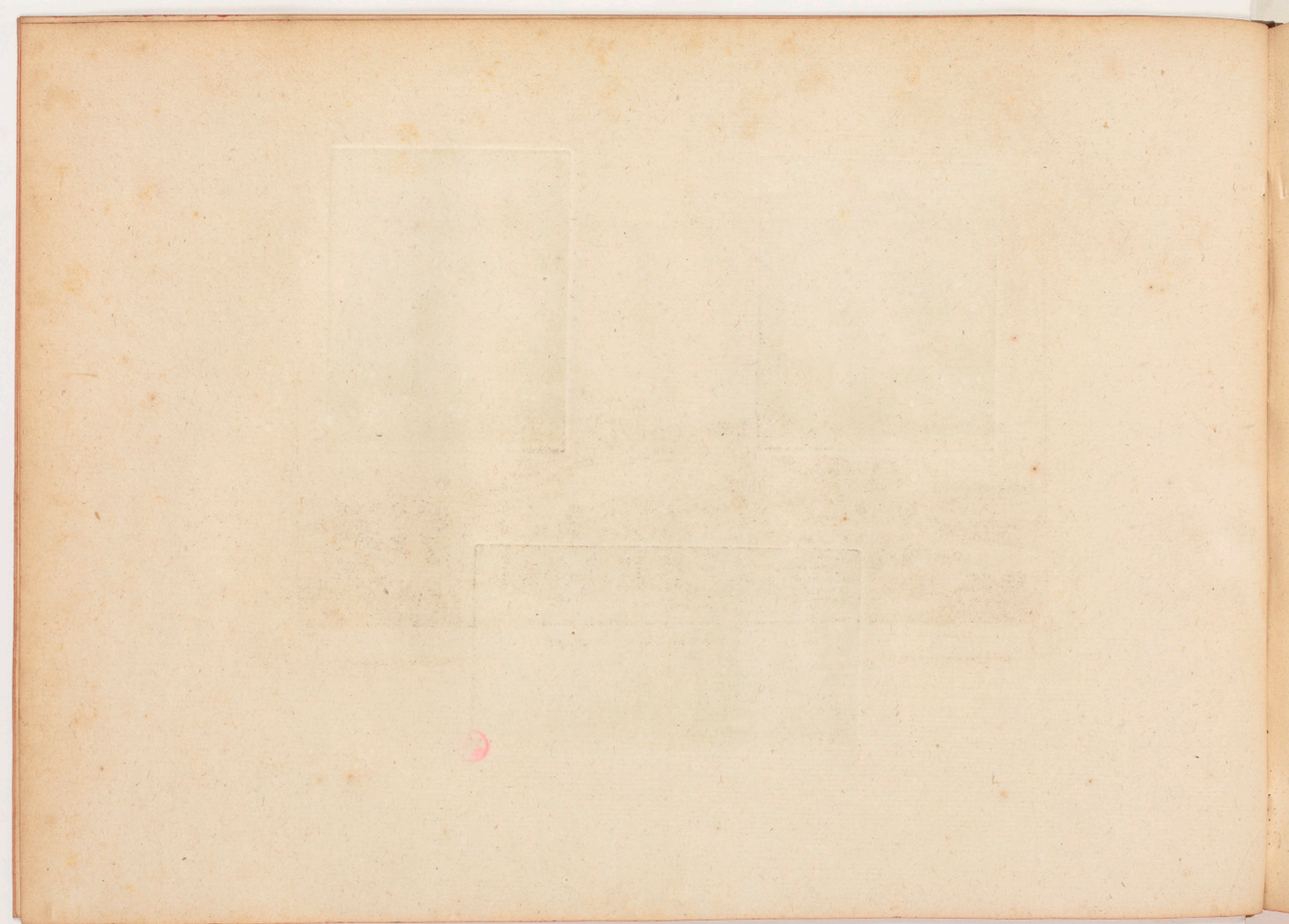

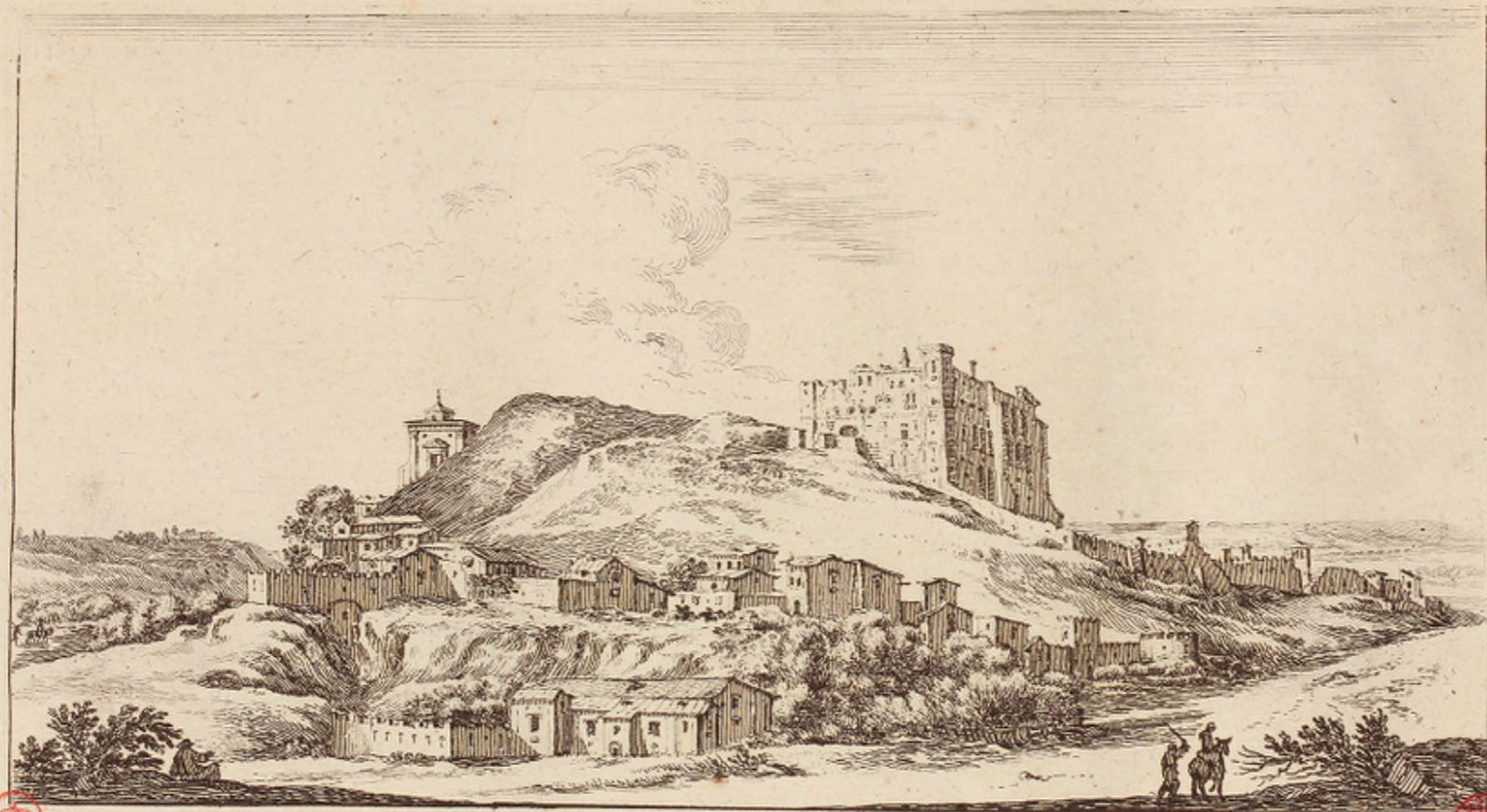

Vue de Montefiasconi Terre du Pape.

Israel Silvestre delinavit et sculp.

Israel Henriet ex. cum priv. Regis





Vue d'une Porte de Trivoly a cinq lieues de Rome.

Israël Silvestre delin. et sculp.

Israël Henriot sc. cum priv. Regis.



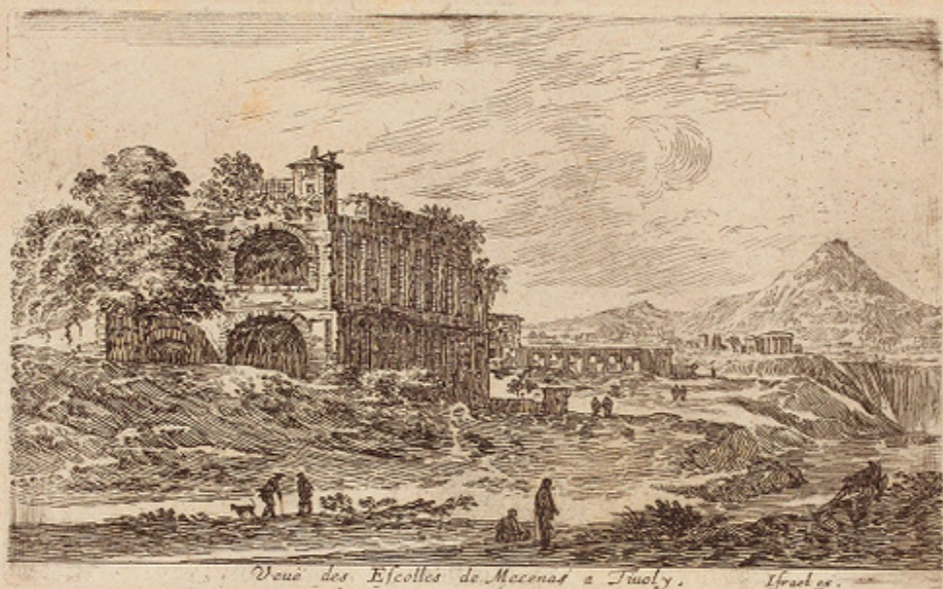

Vue des Escollas de Mecenas a Tivoly. *Gravé par*



Gravé par Vue du Temple de la Sibille Fiburtine a Tivoly. *avec gravé. Régis.*

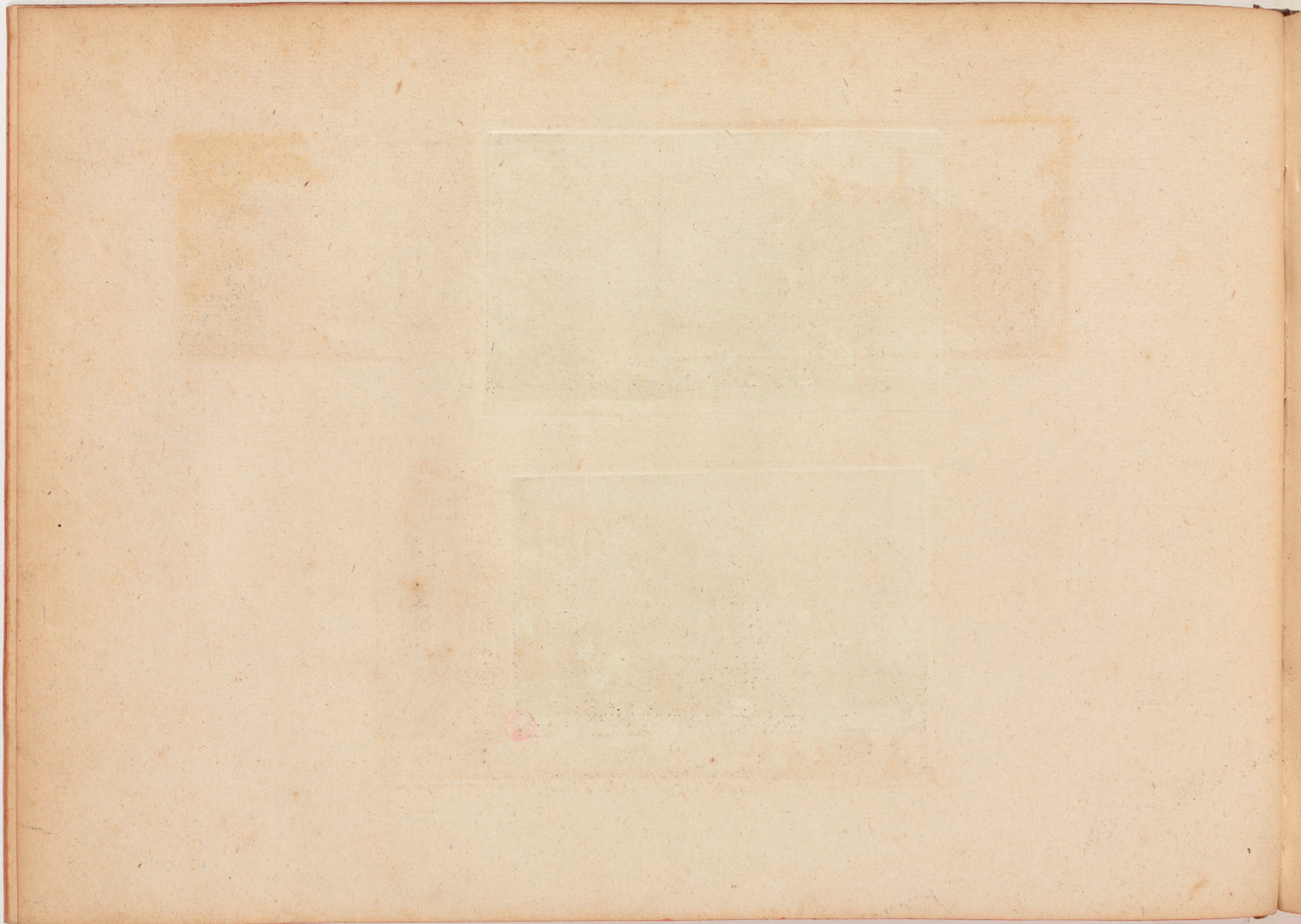



B. N.

Israël exod.

Vue d'une Antiquité proche Tuoli. Com. priv. Regie.

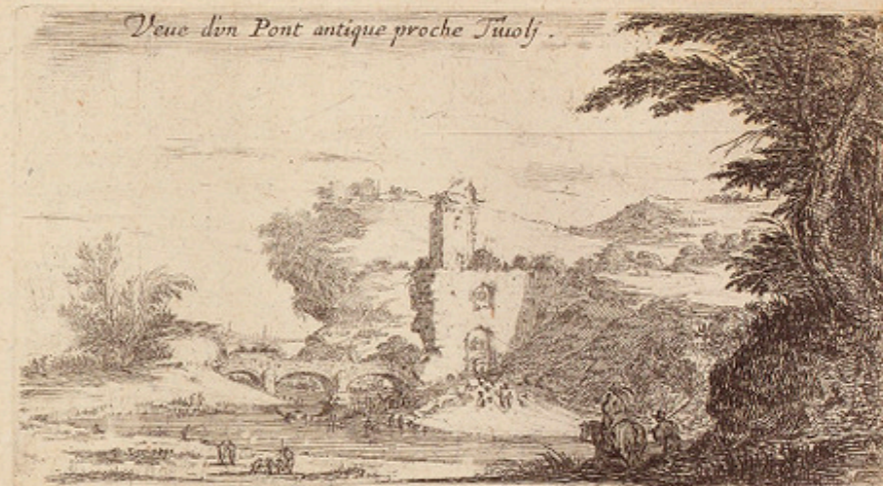

Vue d'un Pont antique proche Tuoli.

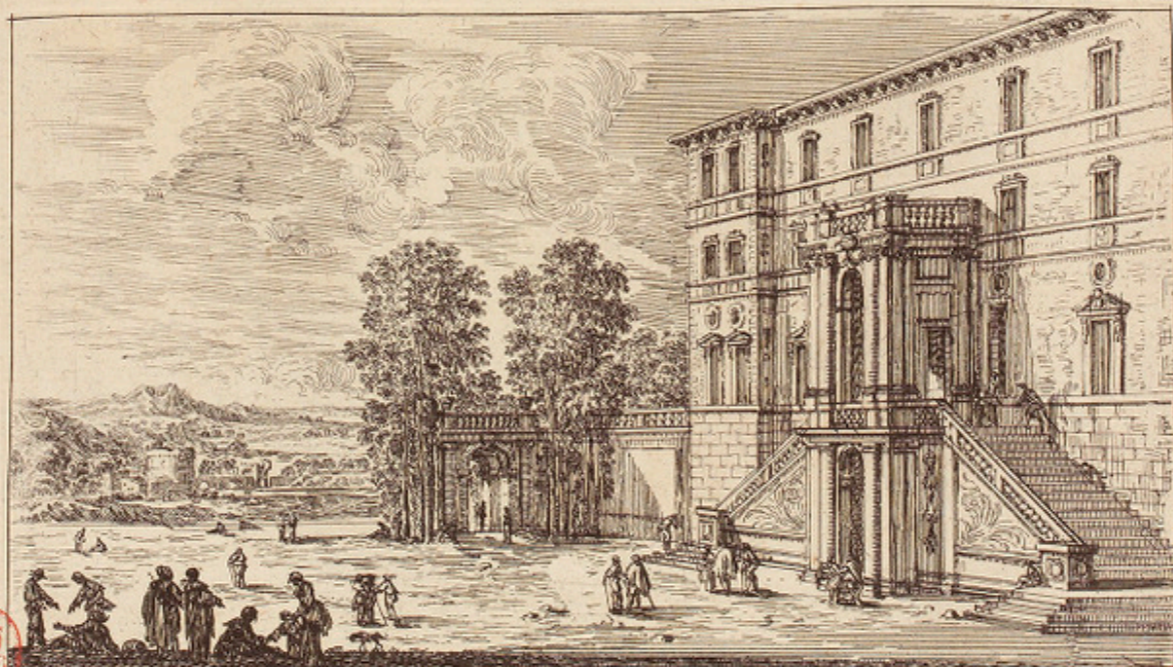

B. N.

A Paris chez J. Vander-Bruggen rue S. Palais de la Vigne d'Este a Tuoli Jacques au grand Magasin C. P.

B. N.

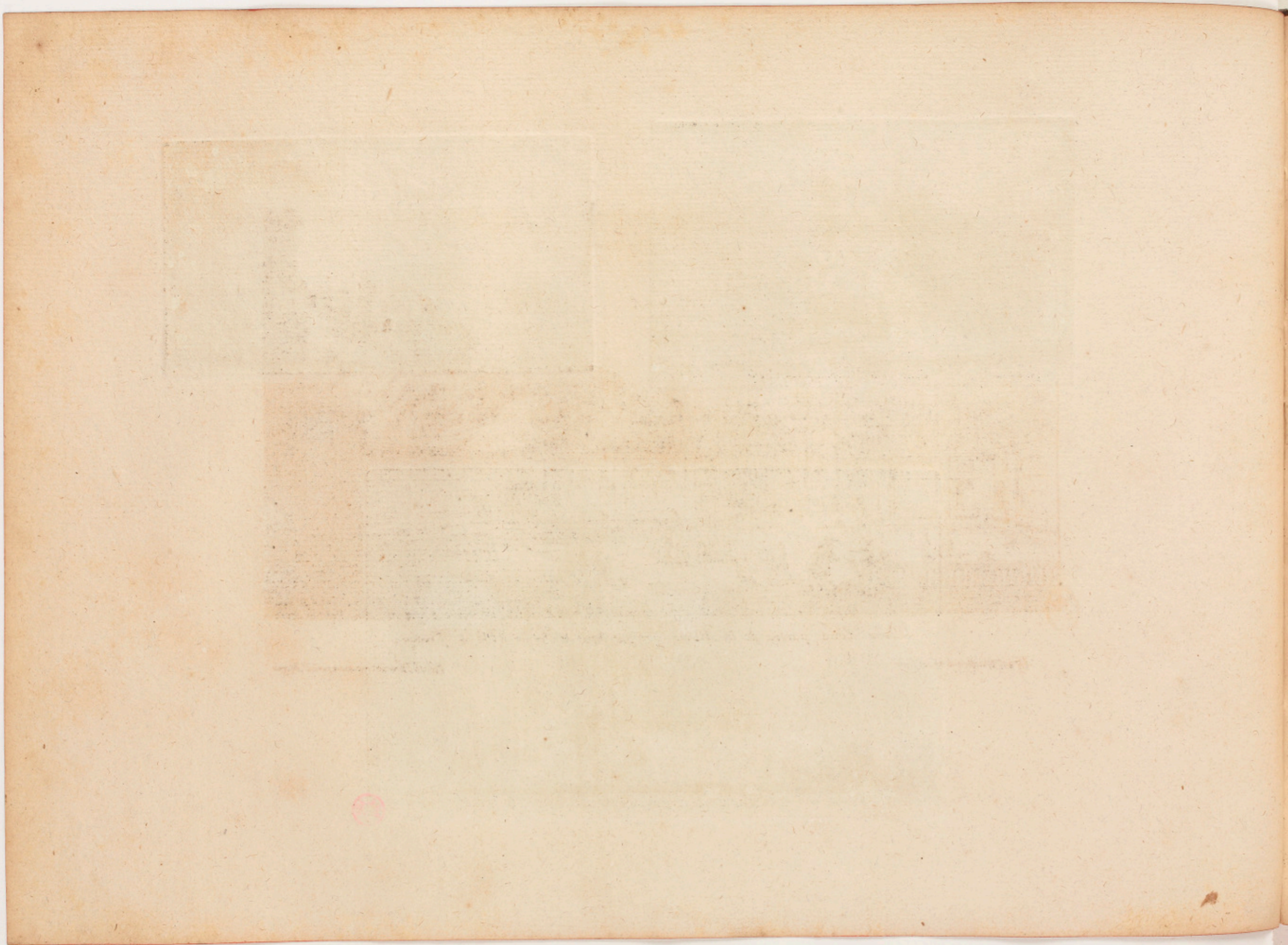

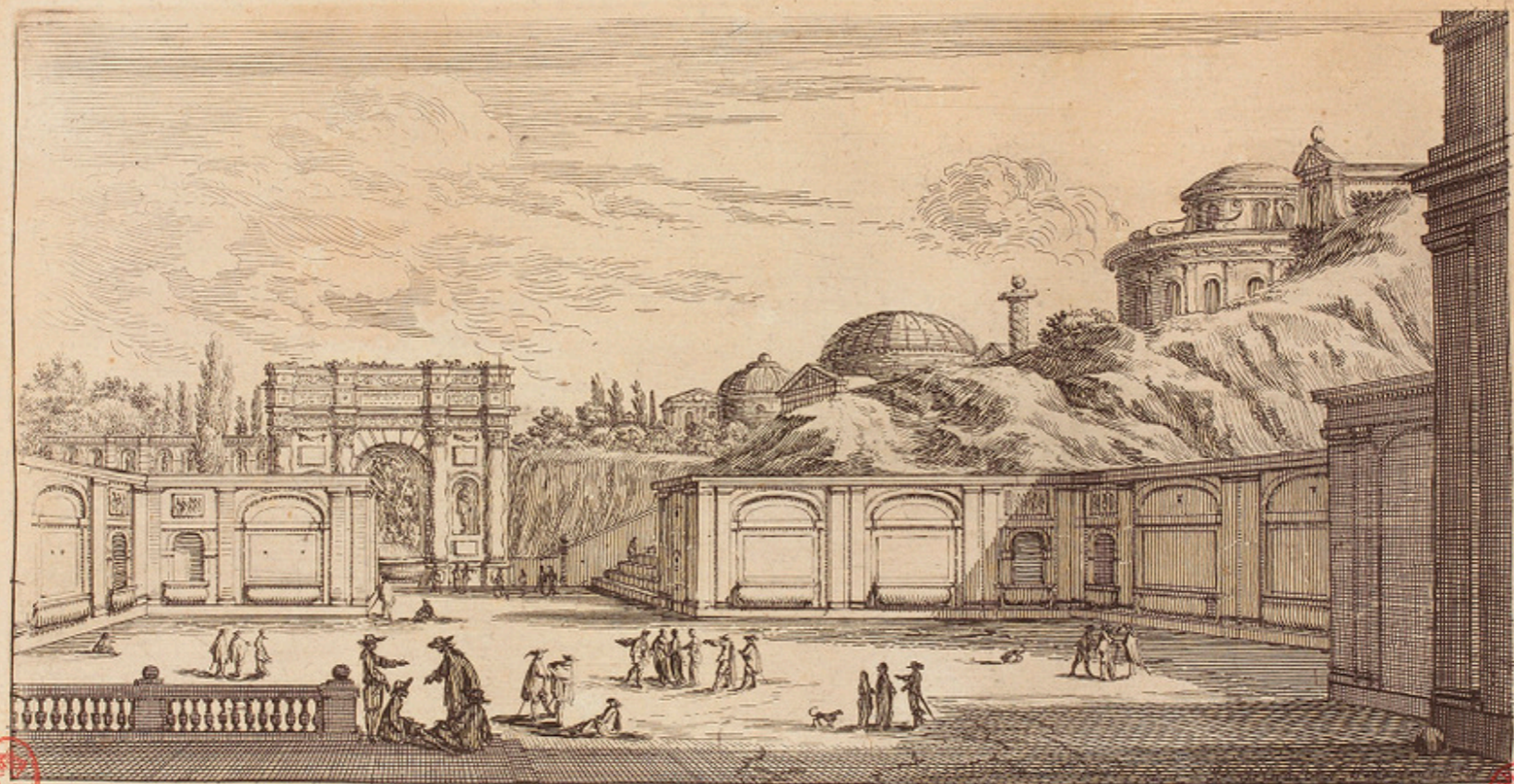

B. R.

1750

Vue d'une partie de la Rome antique dans le Jardin d'Est a Tiuby.

Israël siluestre delin. et sculp.

Israël Henriet ex. cum priuileg. Regis

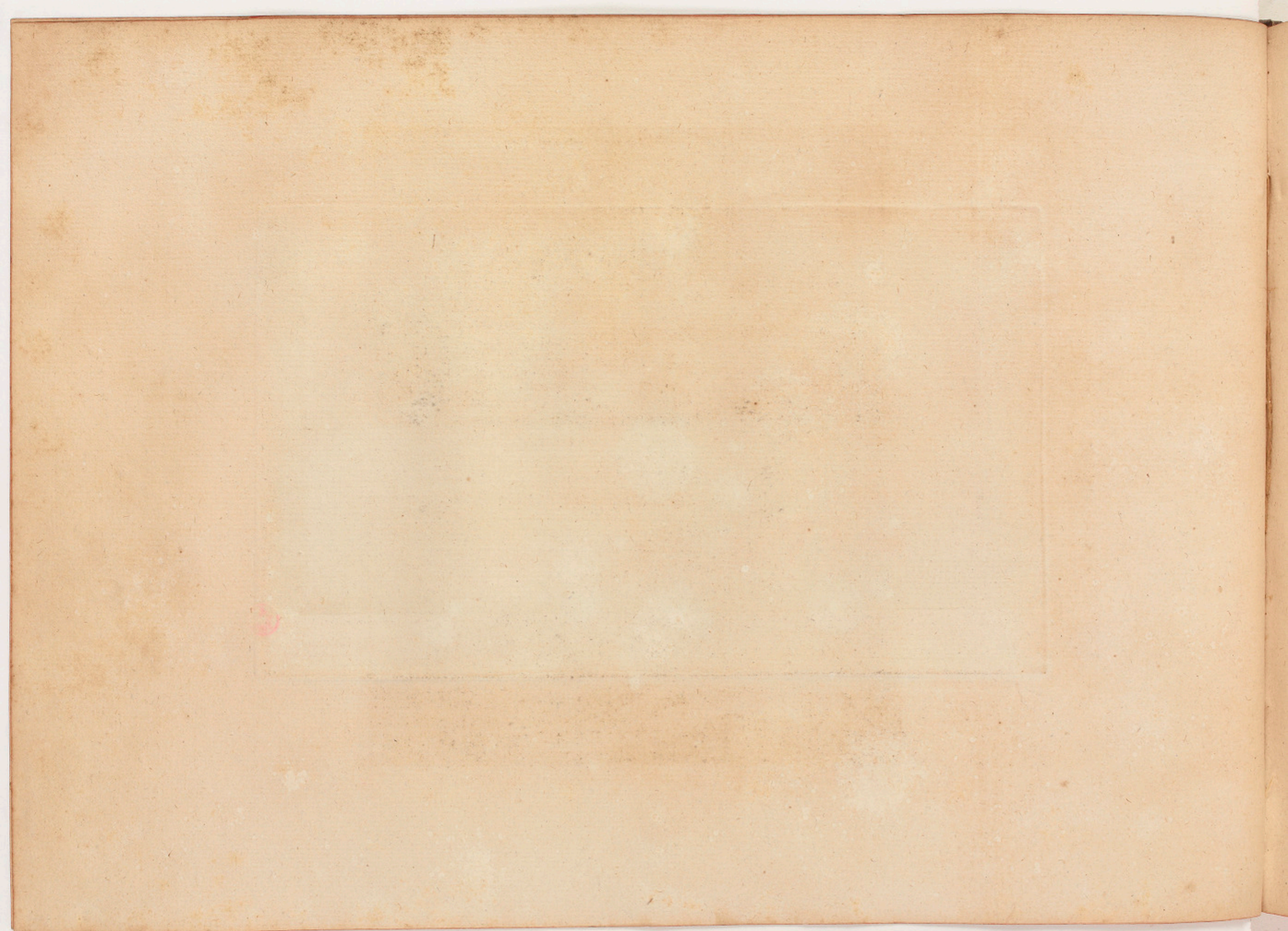

Castel Candolfe a quatre lieues de Rome

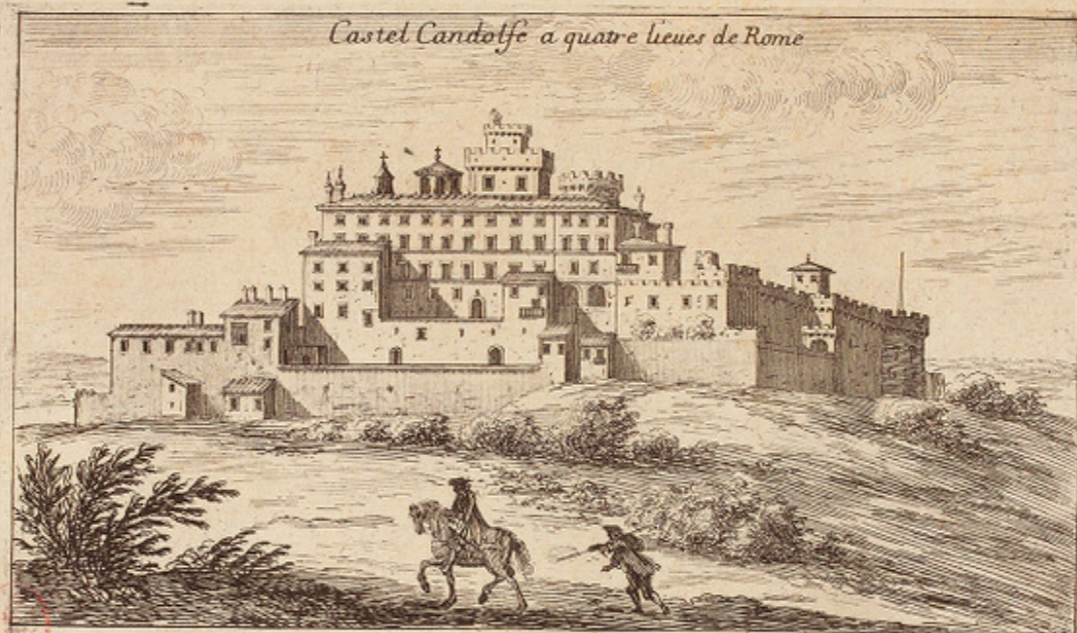

Autre veue de Castel Candolfe

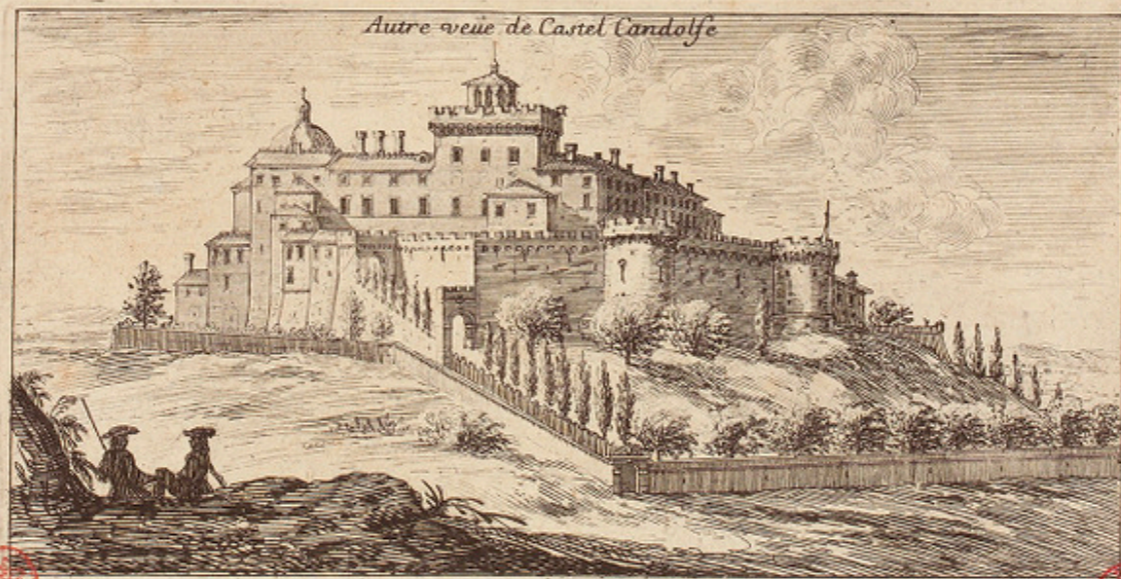

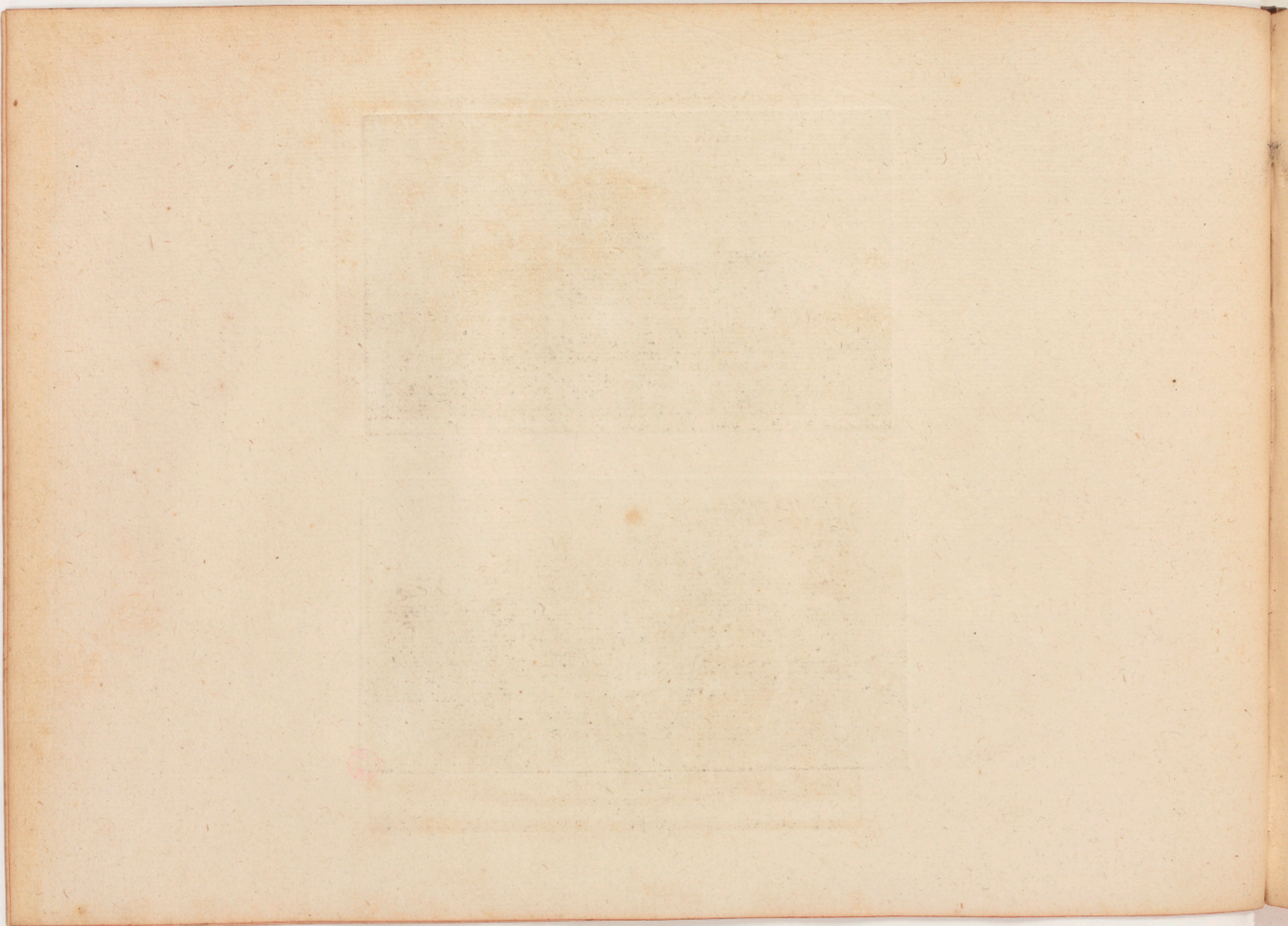

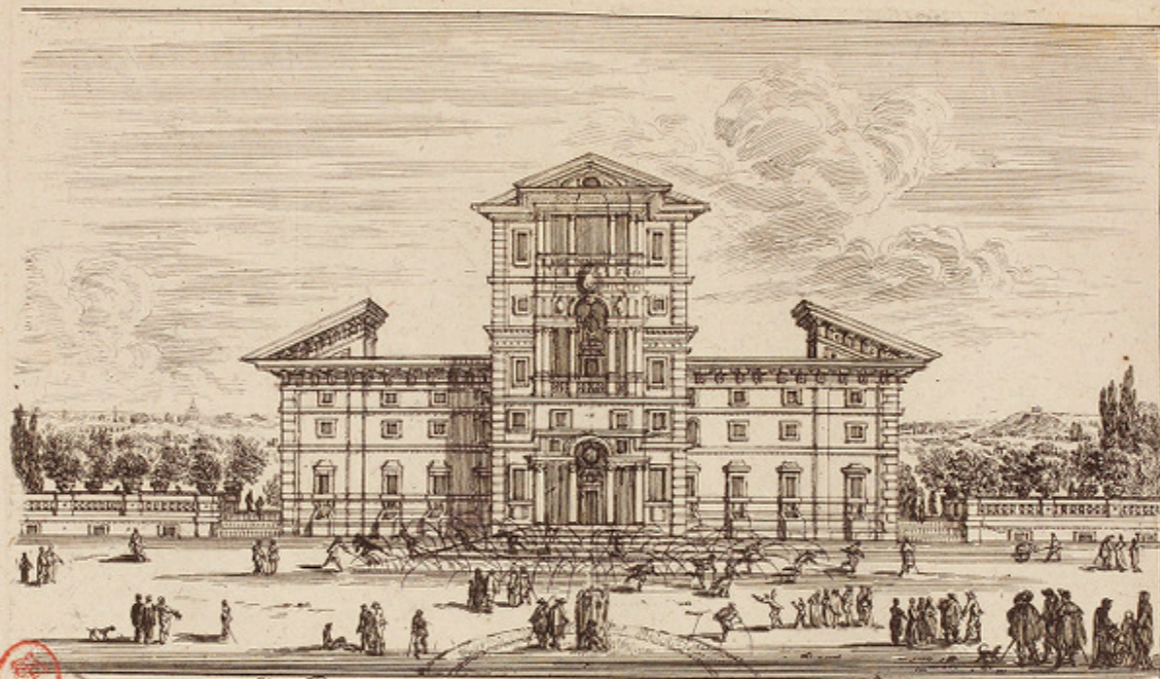

Le Palais Aldobrandin a Frascati pres de Rome. · Israel del.

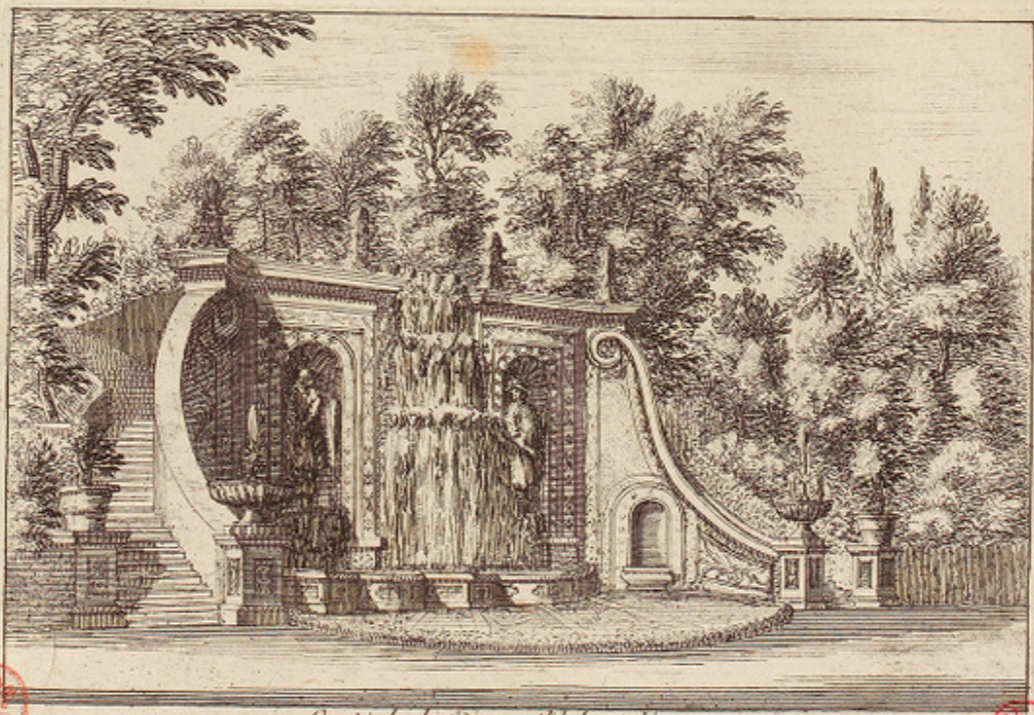

Grotte de la Vigne Aldobrandine.

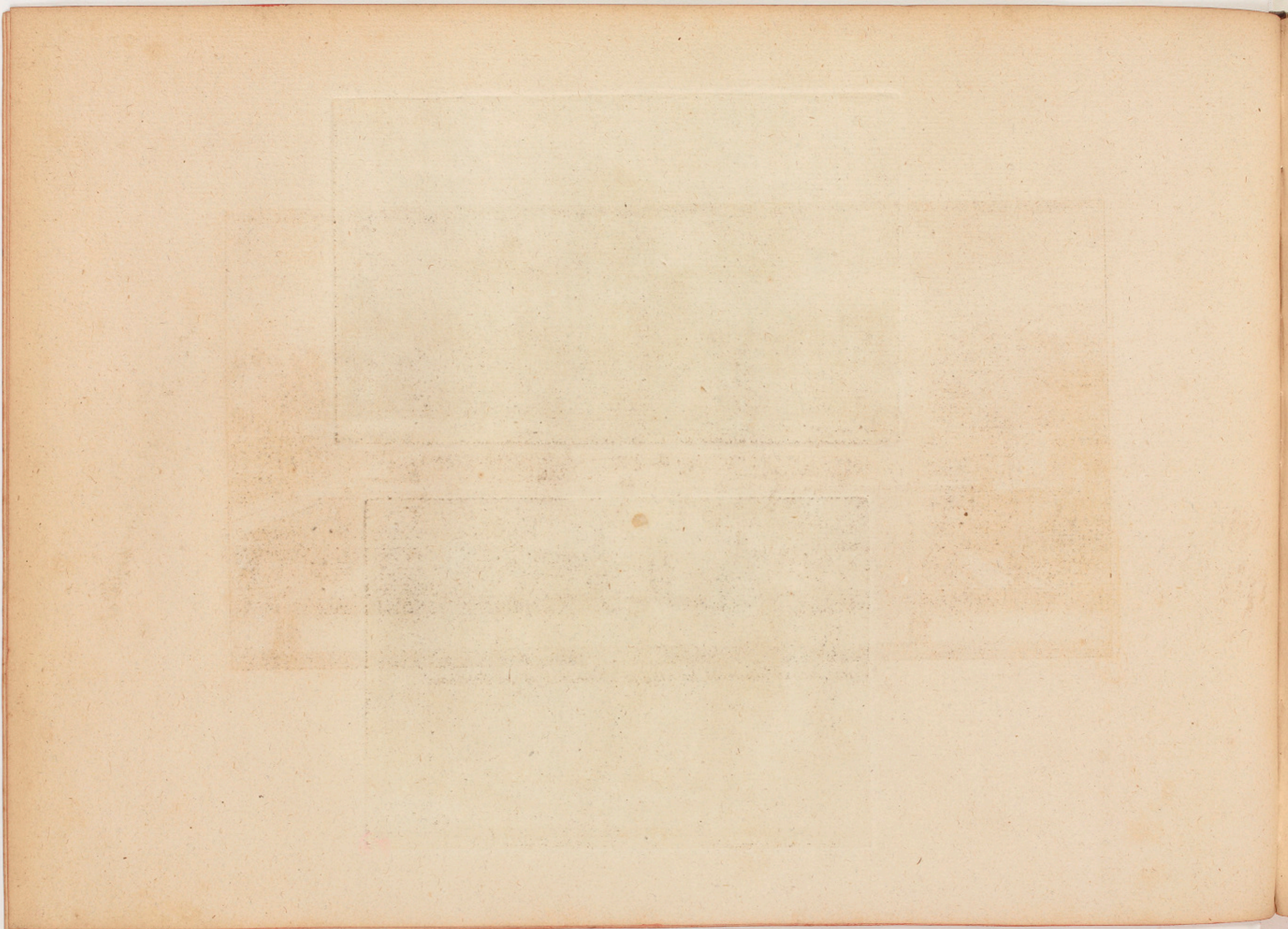

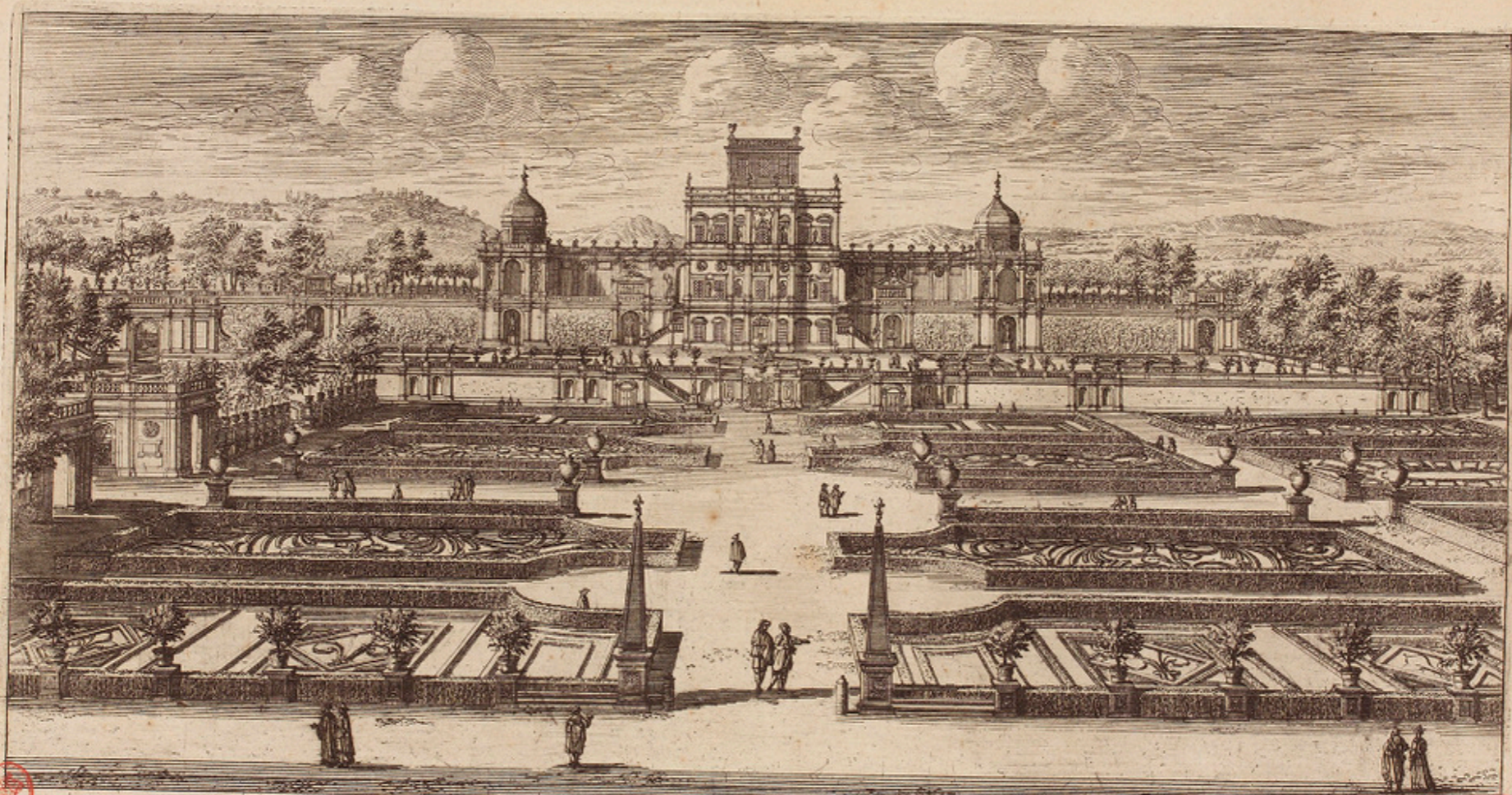

Vue du Palais de la vigne Pamphile proche de Rome

10

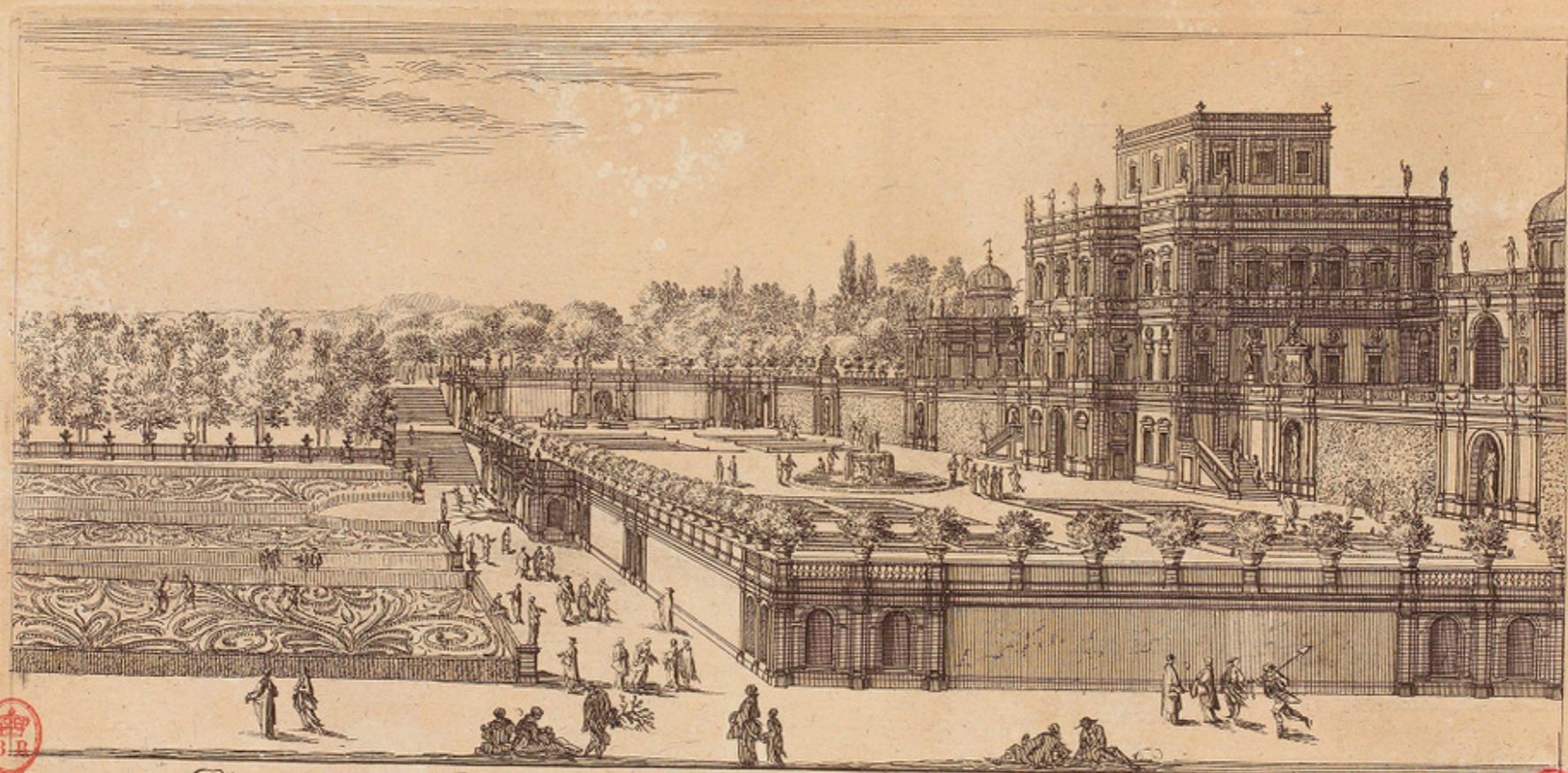

Vue de la Vigne Pamphile proche de Rome, Maison de plaisance du Pape Innocent.

Israel Silvestre del. et fecit.

Israel Heuriet sc. cum prael. Regis





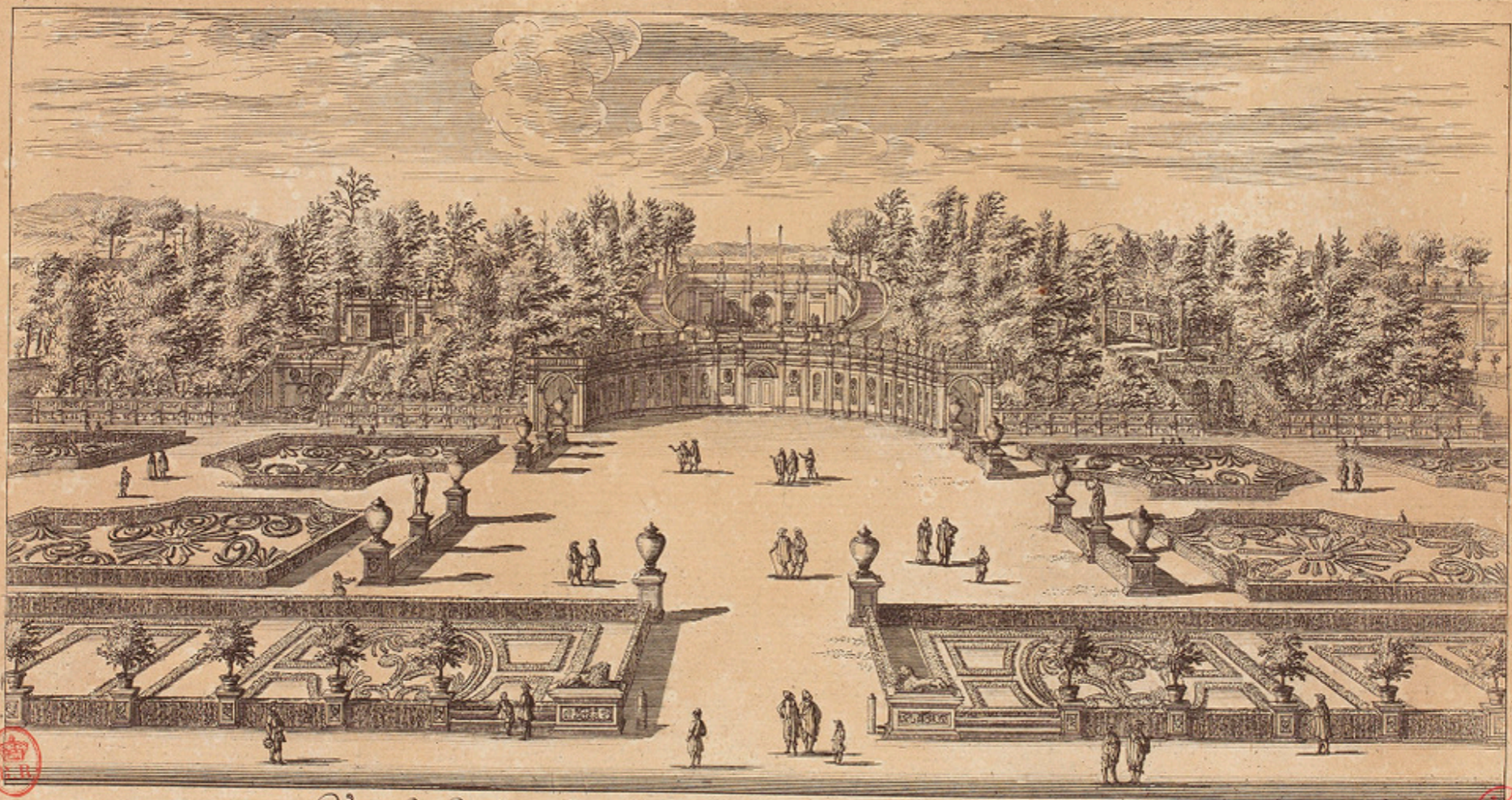

Vue du dedans du Jardin de la vigne Pamphile proche de Rome



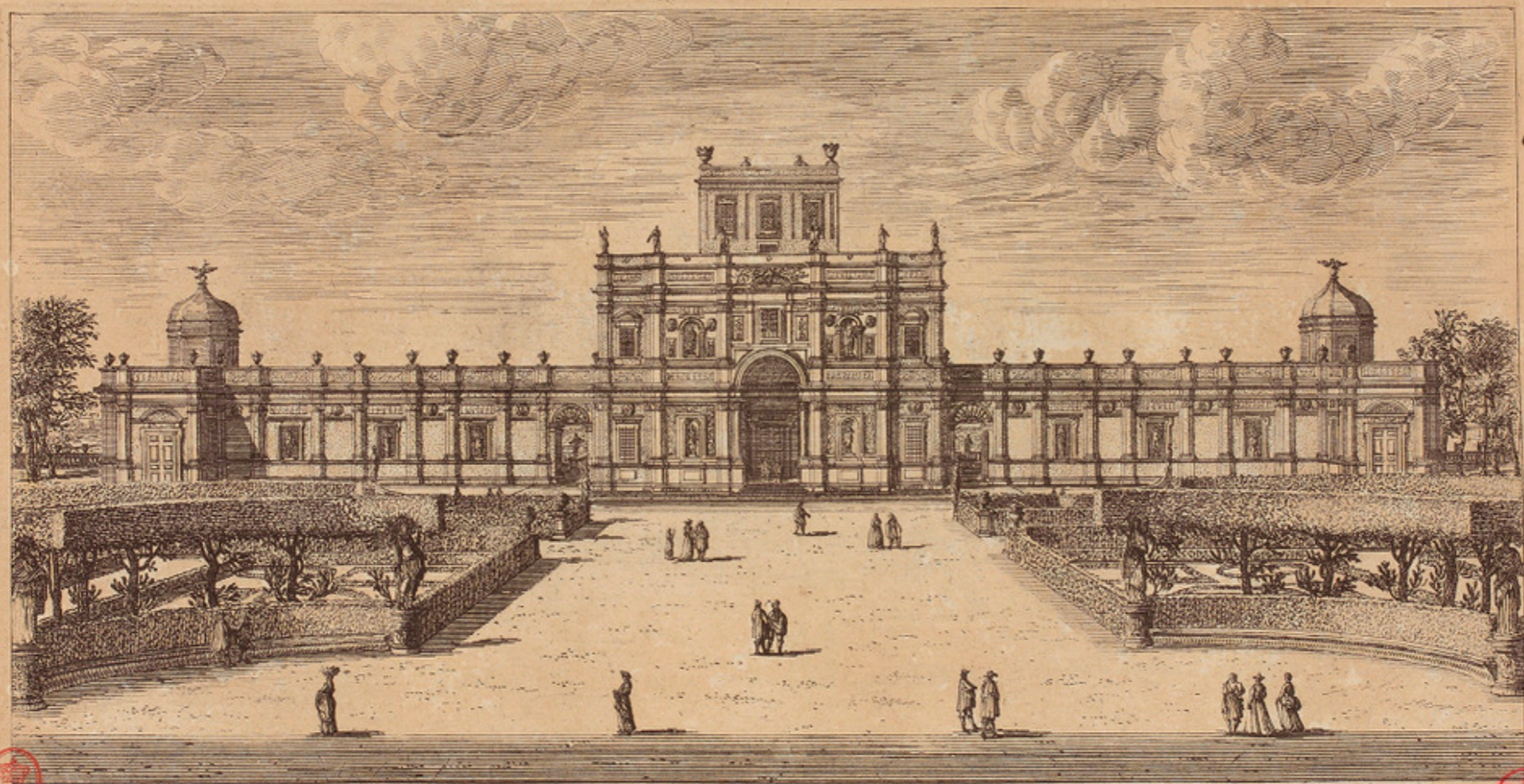

Veüe de la Vigne Pamphile du côté du Jardin.



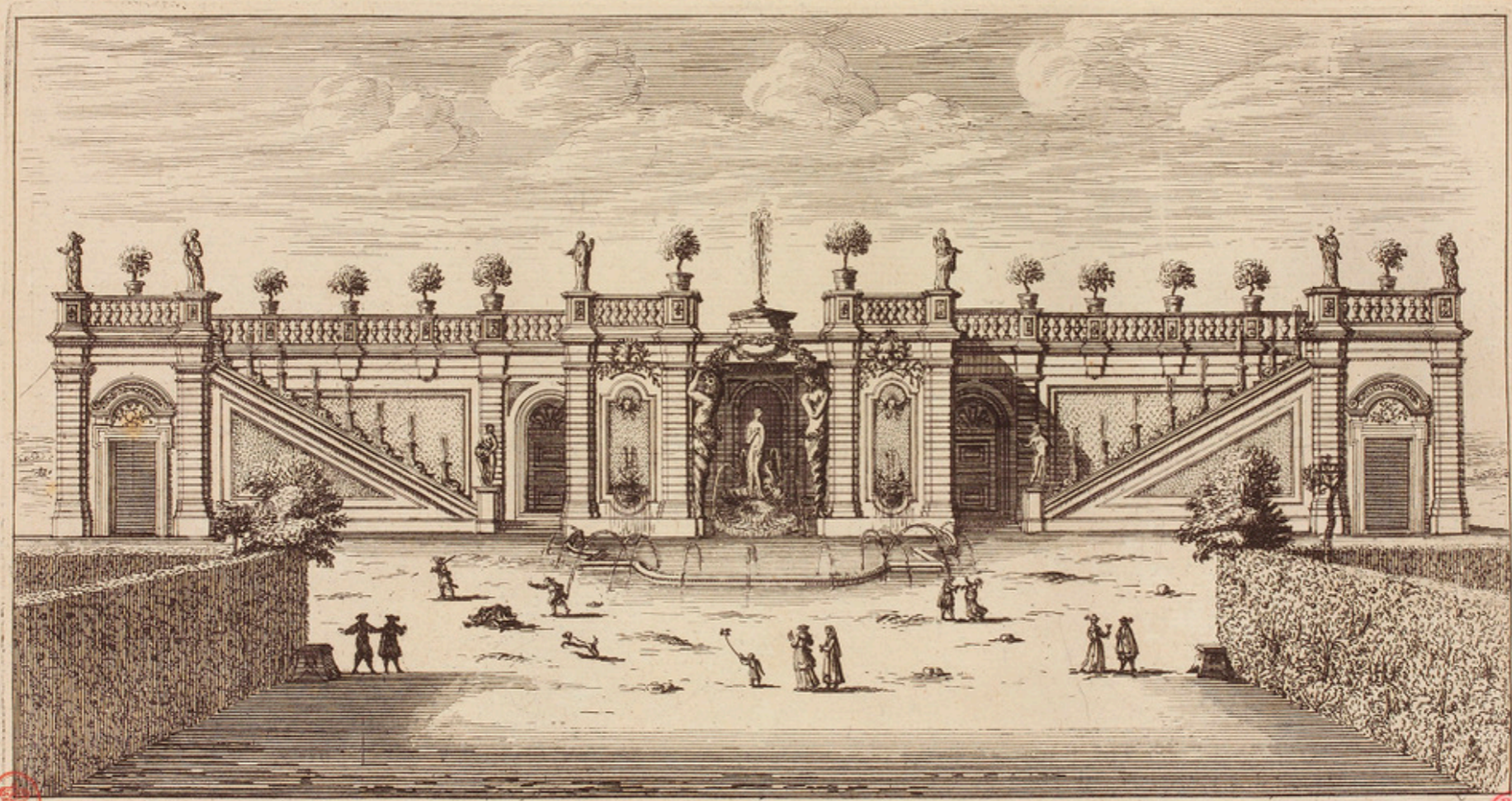

B.R.

Veüe de la fontaine de Venus, de la Vigne Pamphile.

B.R.





Vue du pont Lamentane proche de Rome



3





B.R.



Pont Lamentane.



B.R.

Vue de dessus le Tibre.



Partie du Pont saint Esprit.

B.R.

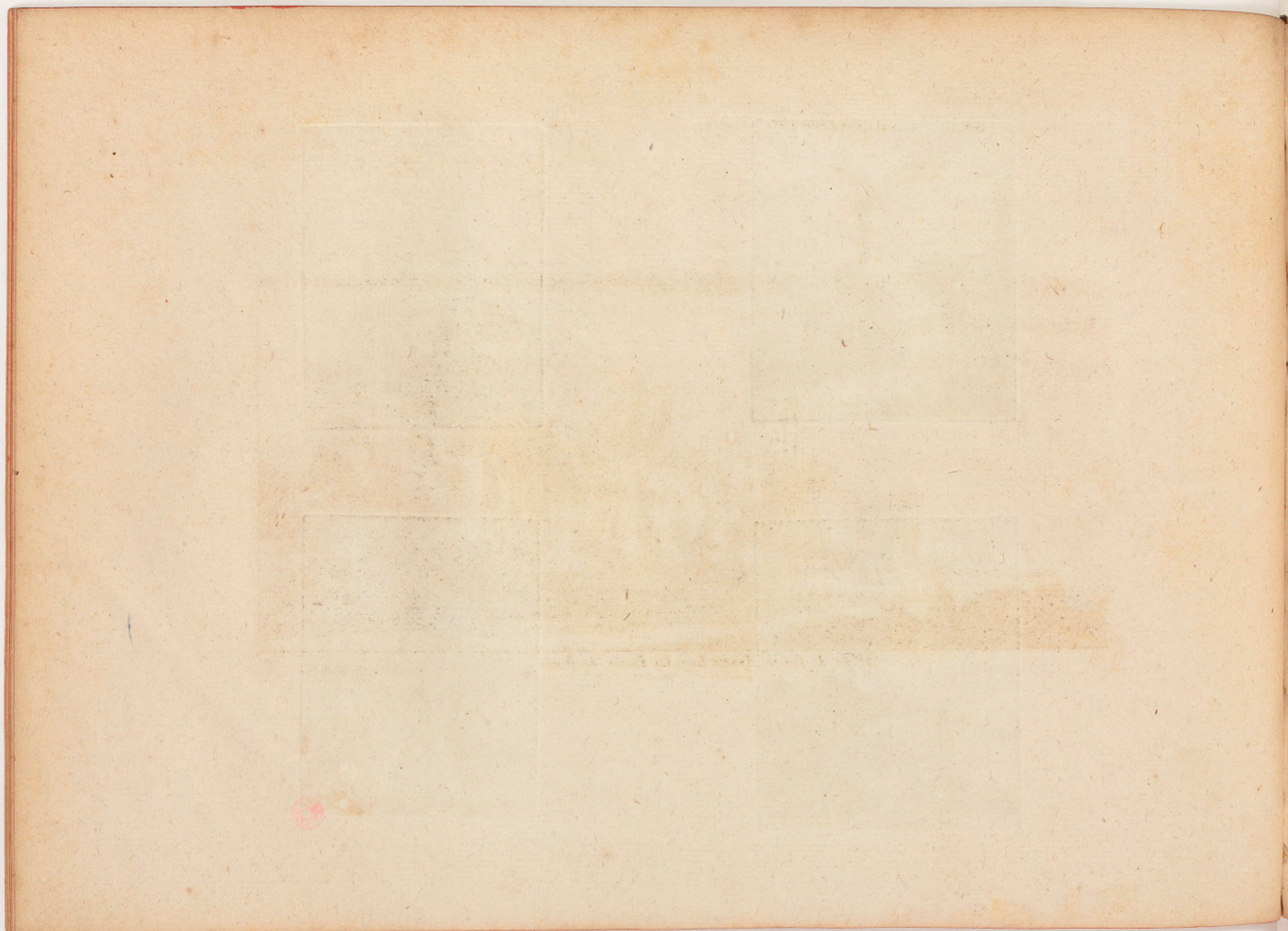



B. H.

Vüe de sainte AGNES hors les Portes de Rome .

Israel excudit cum priviil. Regie.





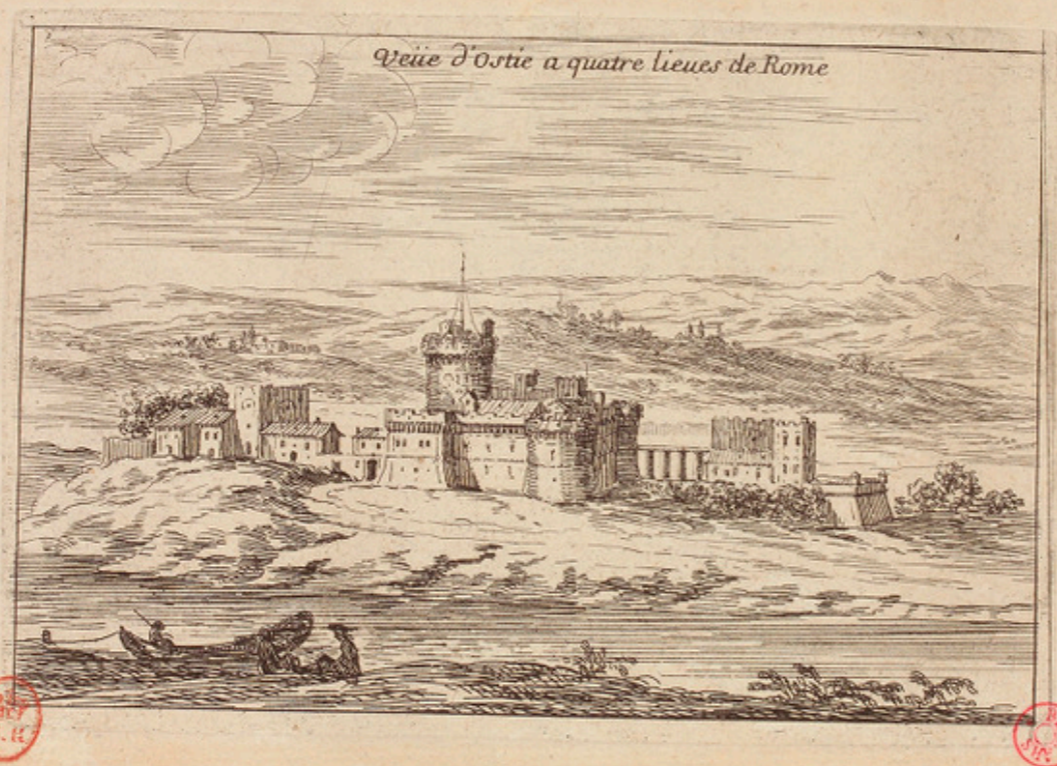

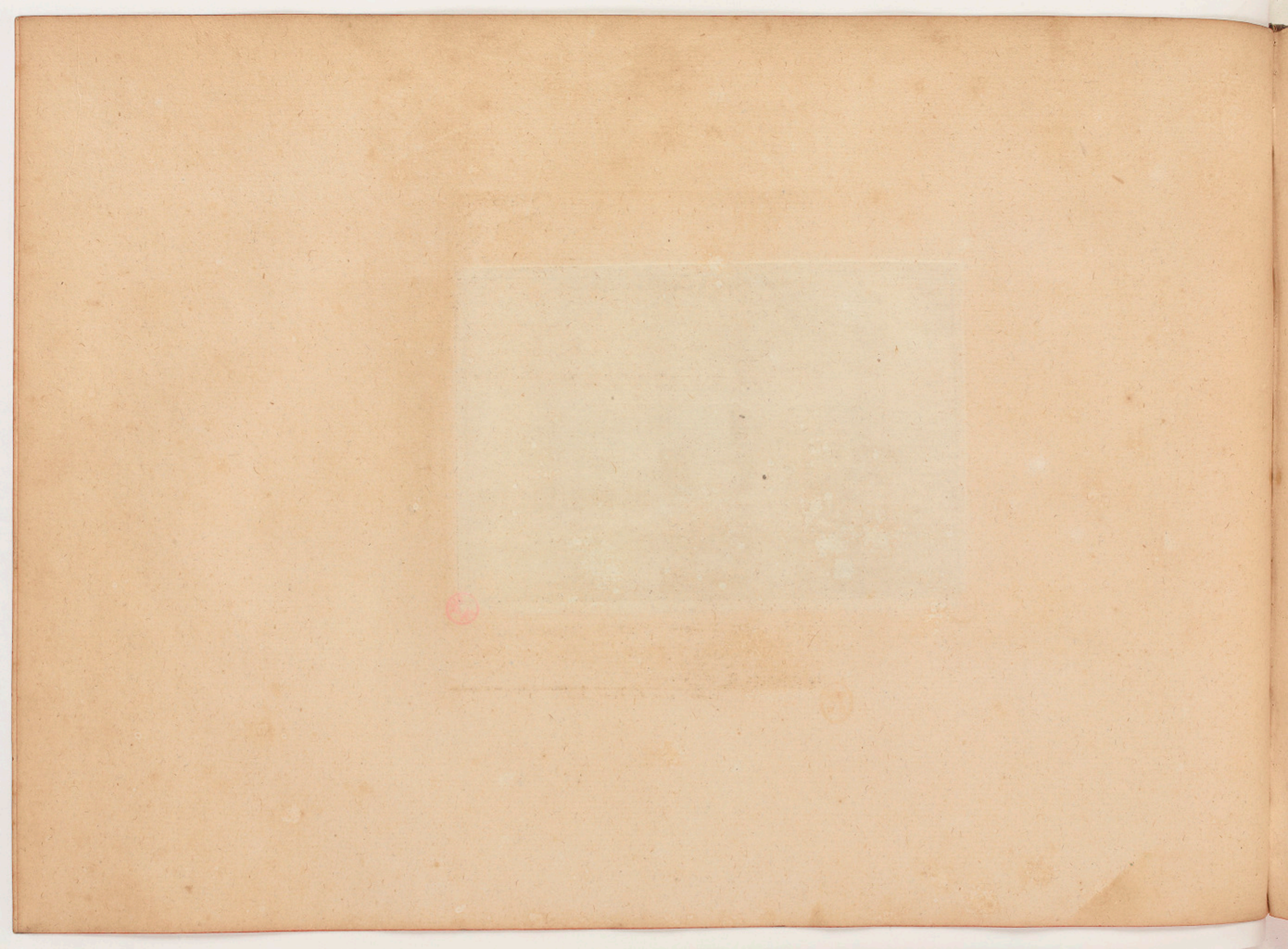



Vue de côté du Ponte Mole regardant Rome.

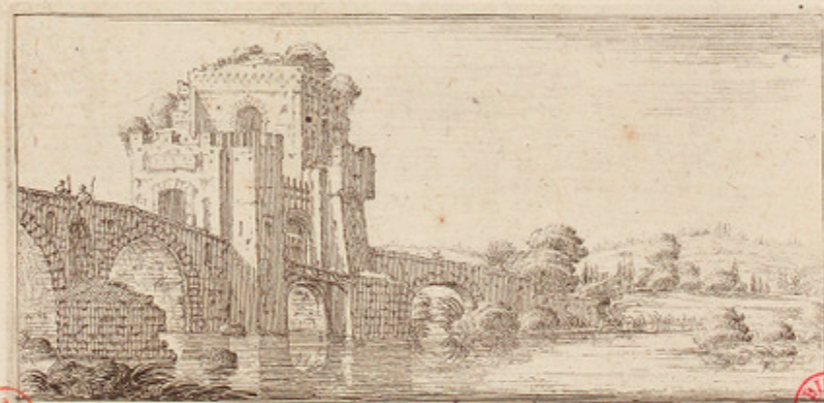

Autre vue du Ponte Mole.





5



Vue de l'Eglise de Sainte Sabine, et d'une partie de la ville de Rome.

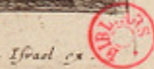

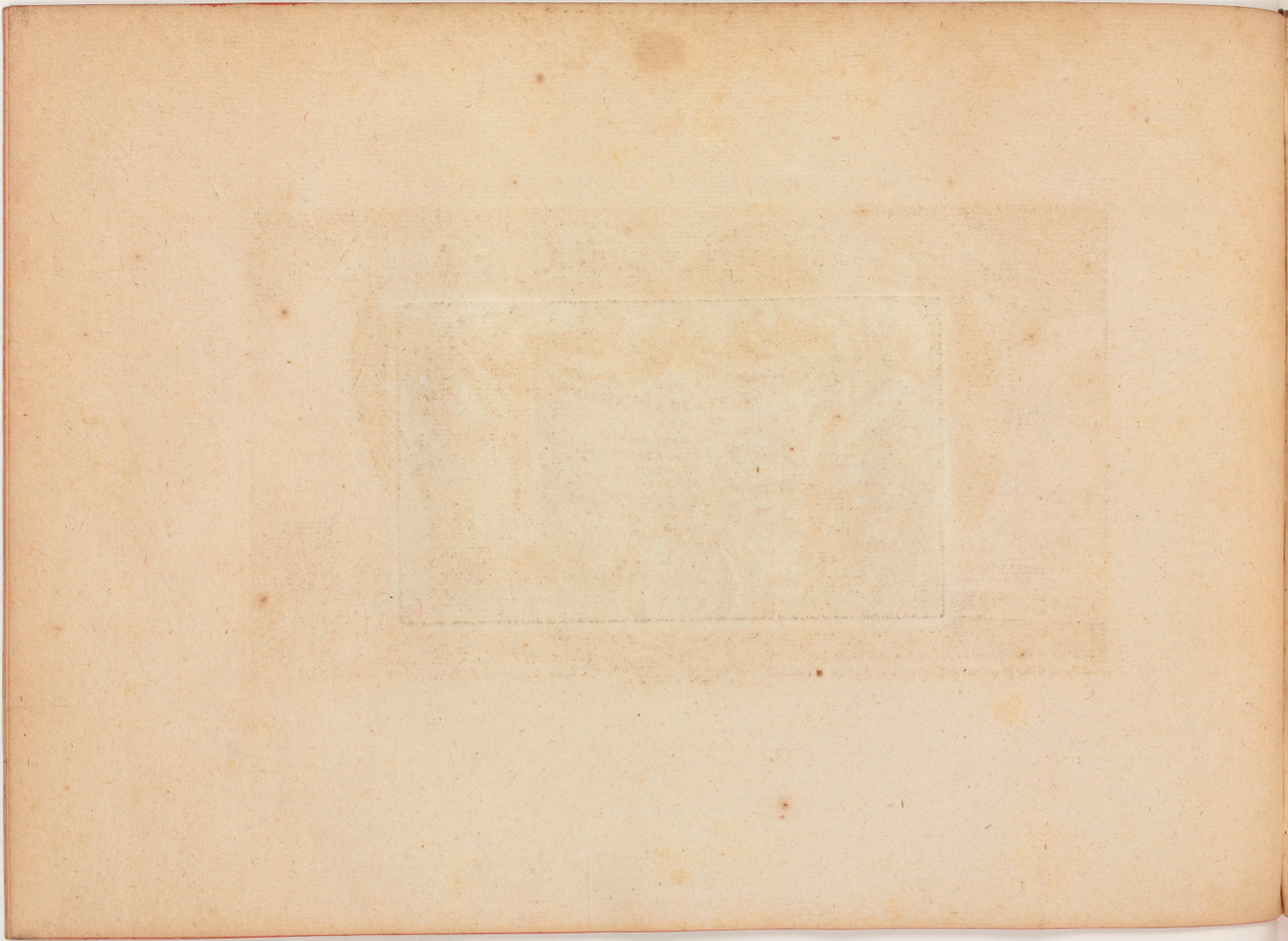







Ecclesia Sancti Petri in Vaticano,
vna ex ijs quæ Romæ vilitantur

S. PIETRO

L'Église de Saint Pierre au vatican,
l'une des stations de Rome.

Israel excudit. Avec privilege du Roy, pour les Eglises des Stations de Rome.

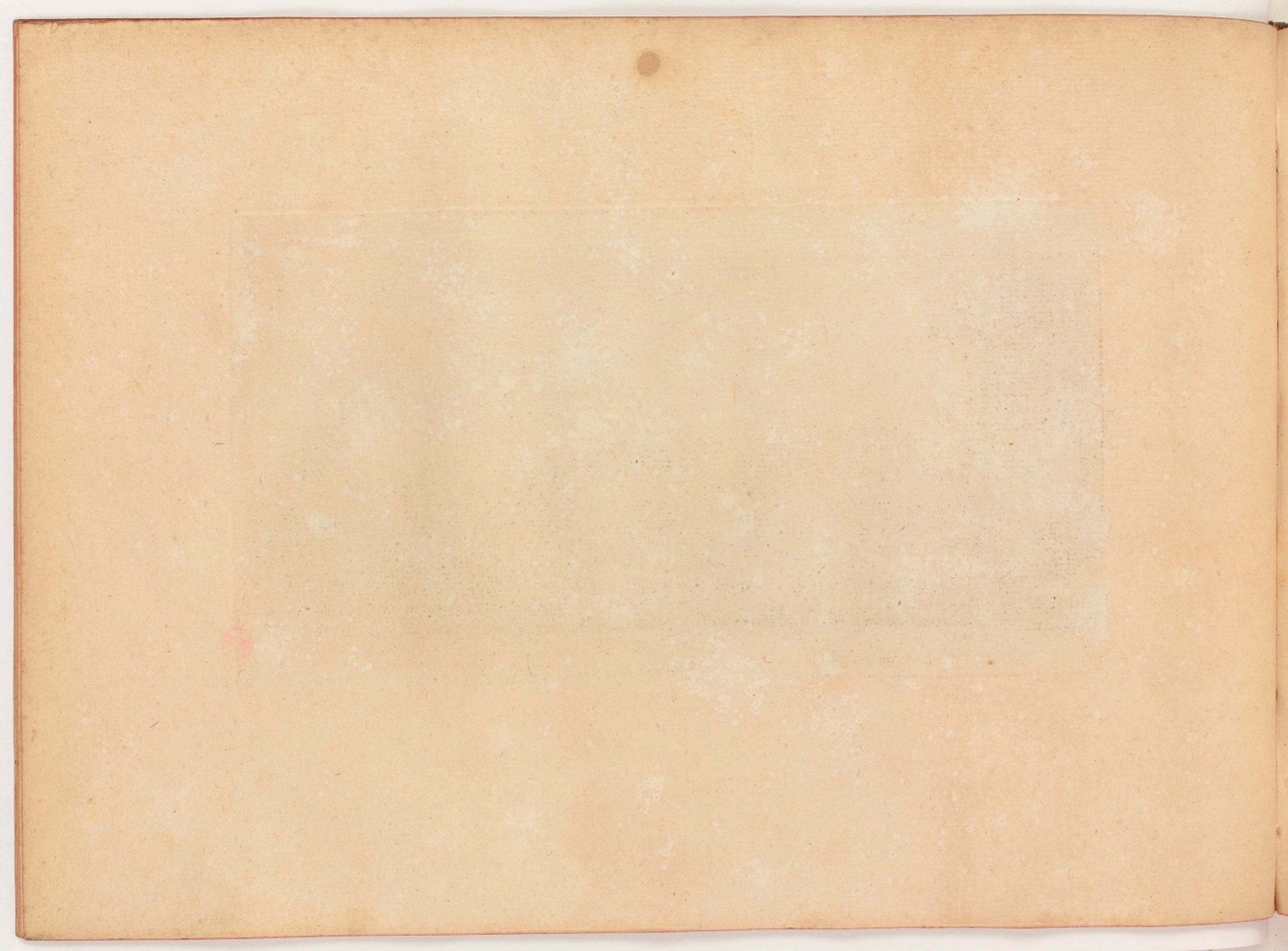



Ecclesia D. Pauli in via Ostiensi
vna ex ijs quæ Romæ visitantur.

S. PAOLO.

Isaël gravé.

*L'Eglise de saint Paul sur le Chemin d'Ostie,
l'une des stations de Rome.*



2

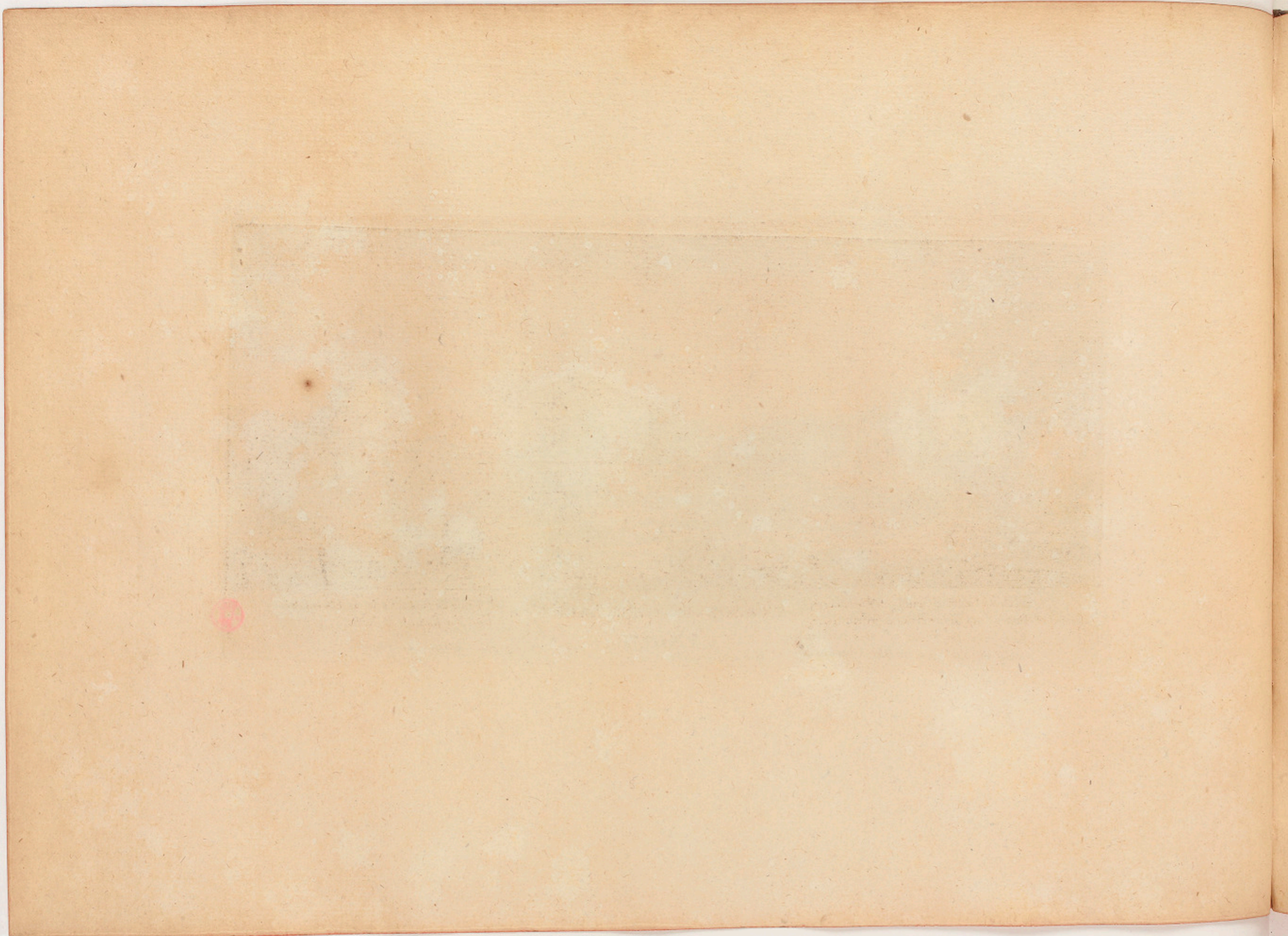

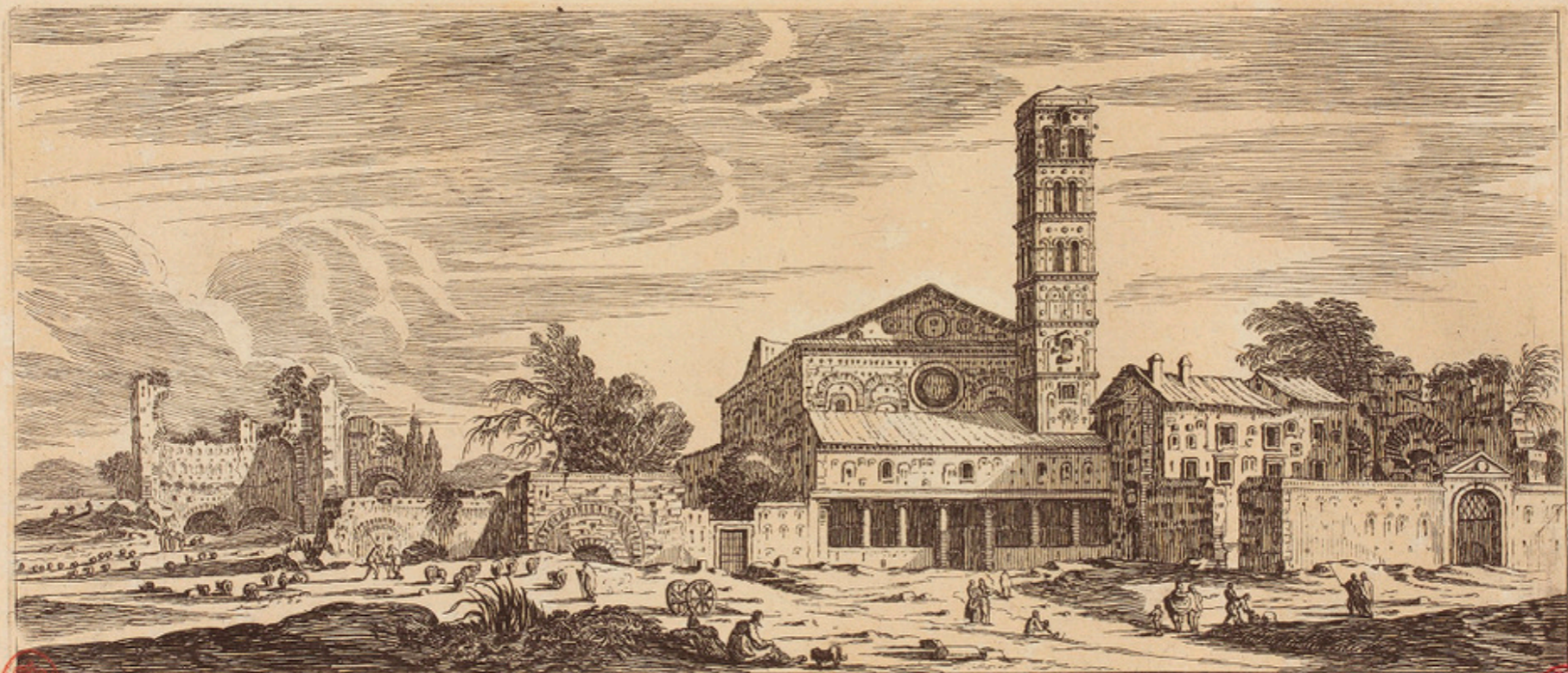

B.B.

Ecclesia Sanctæ Crucis in Hierusalem
yna ex ijs quæ Romæ visitantur.

S. CROCE IN GIERSALEM

Israh. excudit.

L'Église de sainte Croix de Hierusalem
l'une des stations de Rome.

3



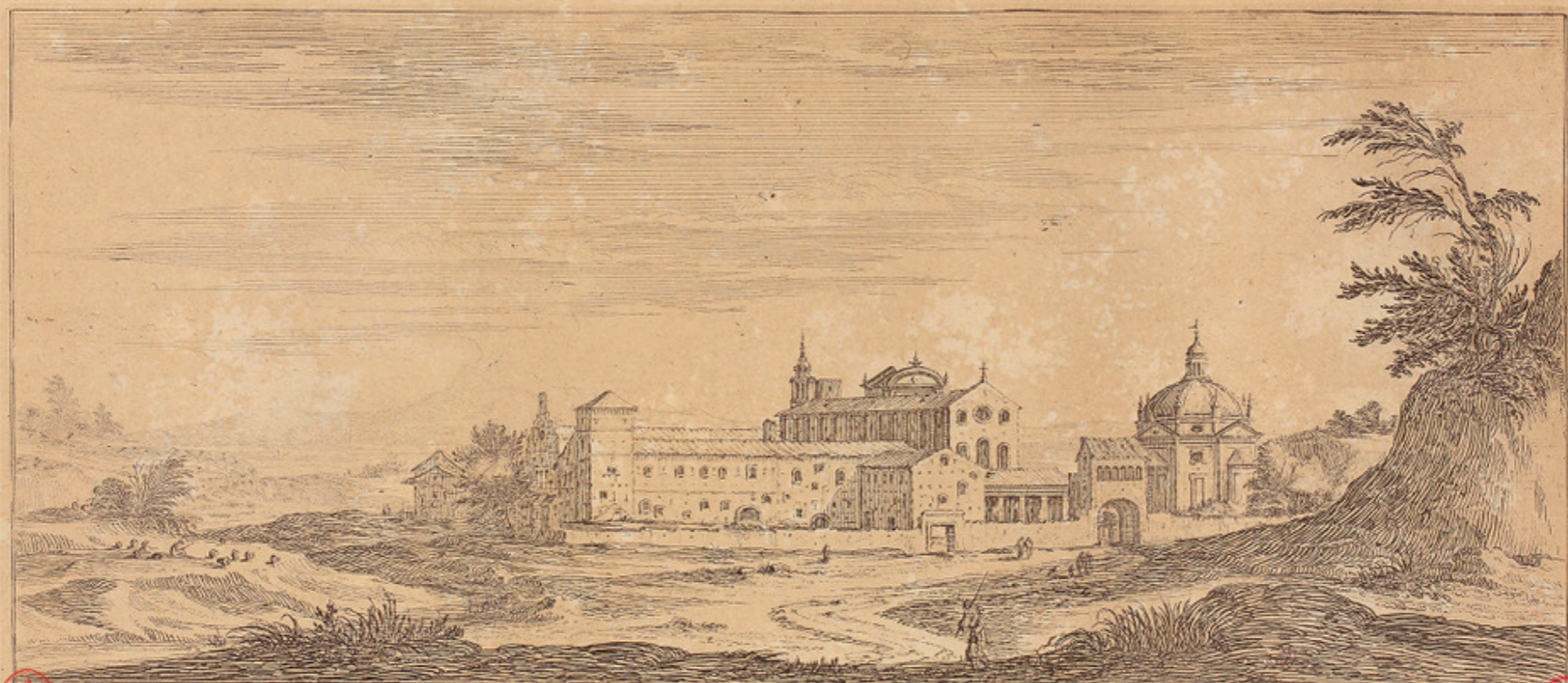

Ecclesia Sancti Pauli ad tres fontes
vna ex ijs quæ Romæ visitantur.

LE. TRE. FONTANE.

Israël *expludit.*

L'Église de Saint Paul des trois fontaines.
l'une des stations de Rome.





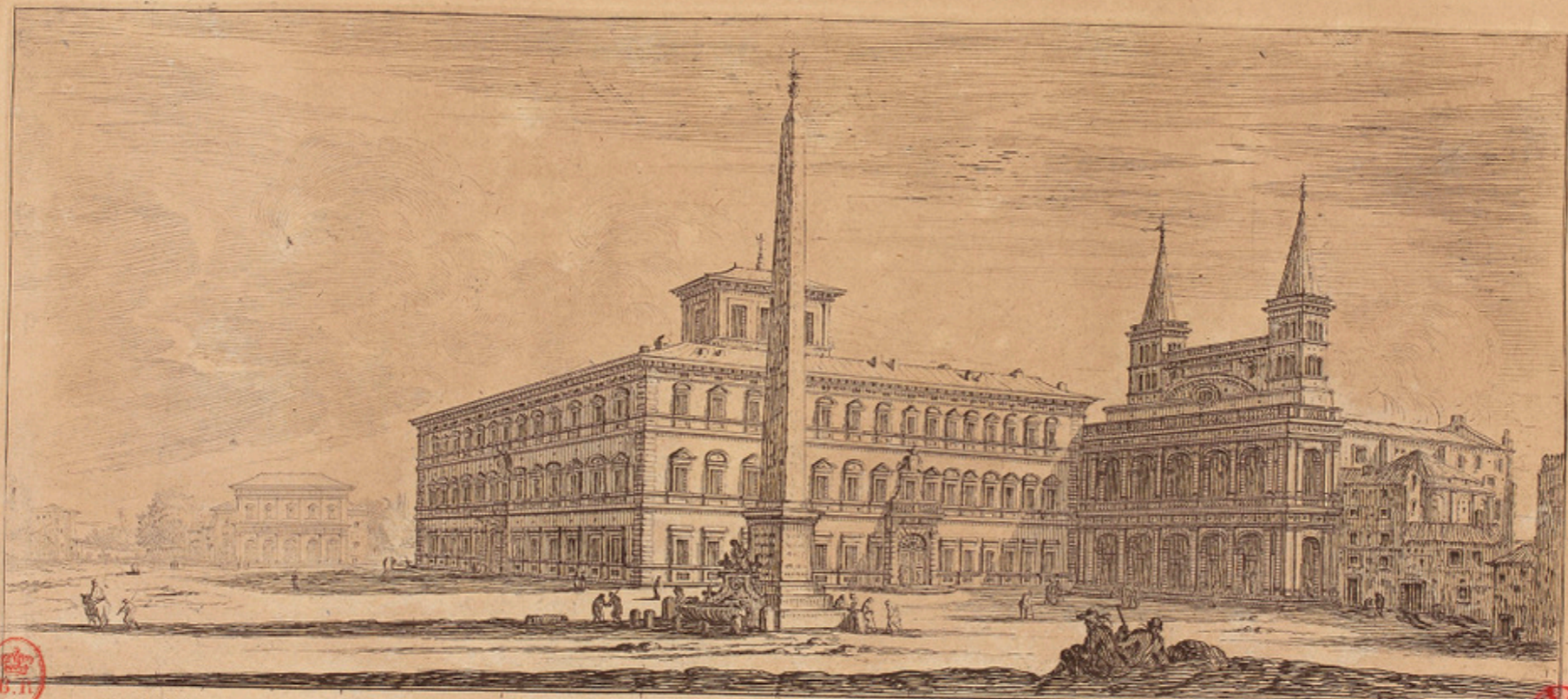

 Ecclesia S. Ioannis Lateranensis,
vna ex ijs quæ Romæ visitantur.

S. GIOVANNI IN LATERANO.

Israel excudit.

*L'Eglise de saint Jean de Latran,
l'une des stations de Rome.*







Patriarchalis Ecclesia S^{ta} Mariæ Maioris,
vna ex ijs quæ Romæ visitantur .

S. MARIA MAGGIORE .

Israel sculpsit .

*L'Église Patriarchale de sainte Marie Maiour,
l'une des Stations de Rome .*





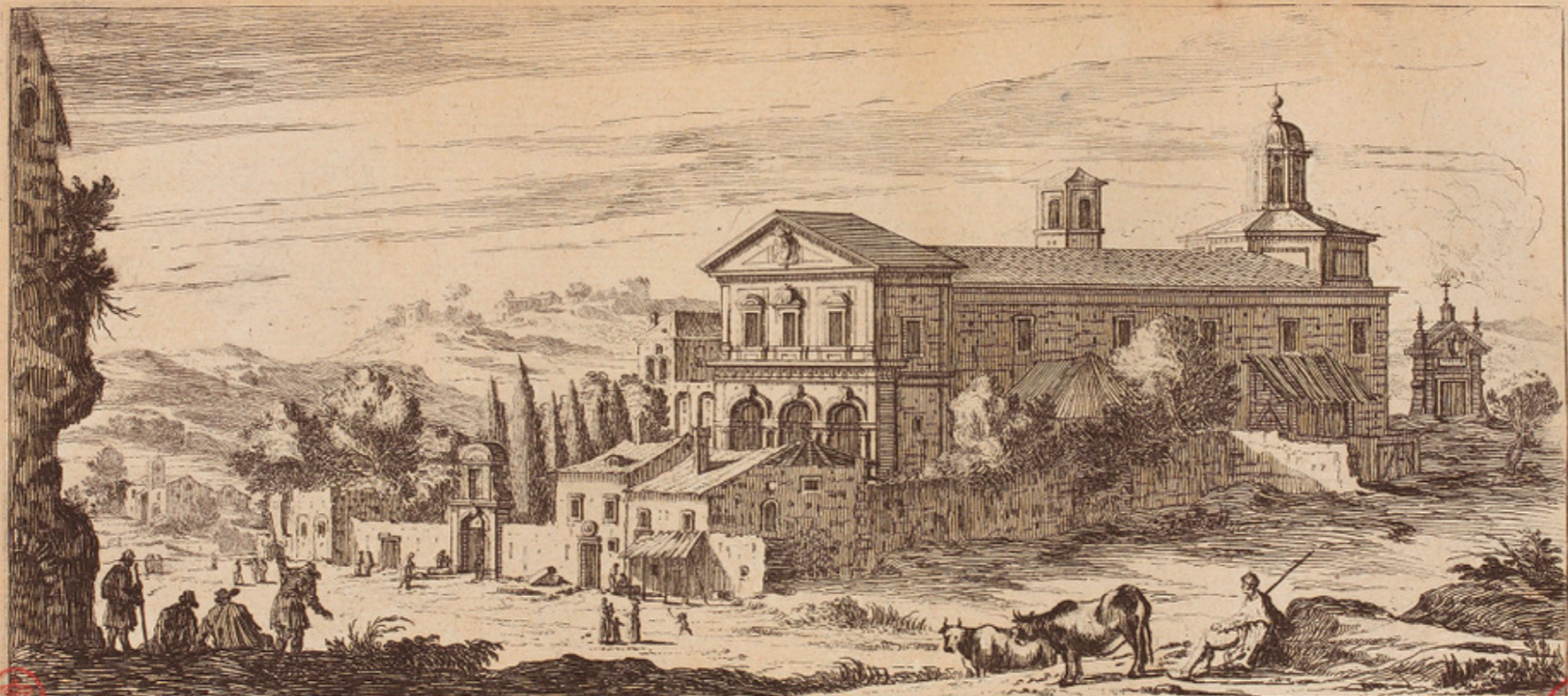

B.R.
Ecclesia Sancti Sebastiani in via Appia,
vna ex ijs quæ Romæ visitantur.

S. SEBASTIANO

Israël excudit.

*L'Église de saint Sebastien dite in via Appia,
l'une des stations de Rome.*
S.H.





B.R.

Patriarchalis Ecclesia S. Laurentij extra muros,
vna ex ijs quæ Romæ visitantur .

S. LAVRENZO.
Israël excudit.

L'Eglise Patriarchale de saint Laurent hors les murs
l'une des Stations de Rome .

B.R.





Ecclesia S^{ta} Mariæ vulgo del Popolo
vna ex ijs quæ Romæ visitantur.

LA MADONA DEL POPOLO

Israel excudit

L'eglise sainte Marie, dicte del popolo,
l'une des stations de Rome.







Ecclesia S^{te} Mariæ Annuntiæ extra muros vrbis
vna ex ijs quæ Romæ visitantur .

L'ANUNCIATA .

Israhel - excudit .

L'Eglise de Nostre Dame de l'Anonciade
l'une des Stations de Rome .



9

HH





B Voicy un petit racourcy de cette grande ville de Rome, et dont la vieillesse, apres tant de desolations et de ruines est encor si belle et si venerable. Elle marche a la teste de ses Compatriotes, quelle a si liberalement esclaire des rayons de sa gloire, et de sa magnificence, toutes ces villes paroistront dans les feuilles suiivantes ornees de ces beaux restes et de ces belles parties, que le temps, et les guerres, ont si soigneusement espar-
 Israel siluestre delin. et fecit. A PARIS Chez Israel Houriot, rue de l'Arbre sec, au logis de Monsieur le Mercier Orfevre de la Reyne, proche la croix du Tiroir. Avec priuileg du Roy



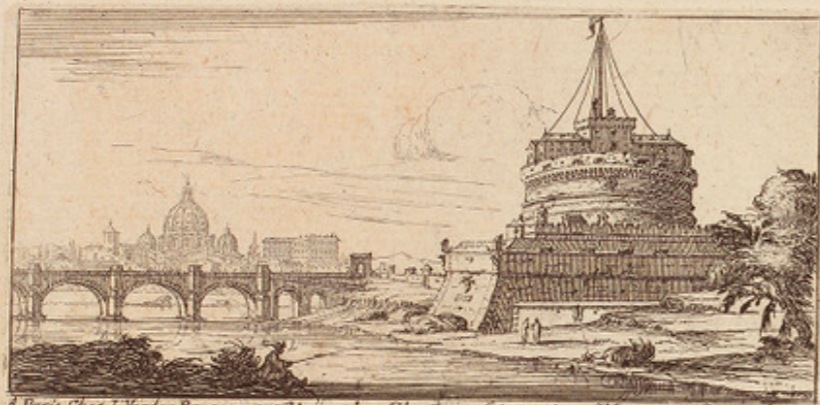

A Paris Chez L. Vander Bruggen, rue Neve du Chateau saint Ange s^t Jacques au G. Magazin.

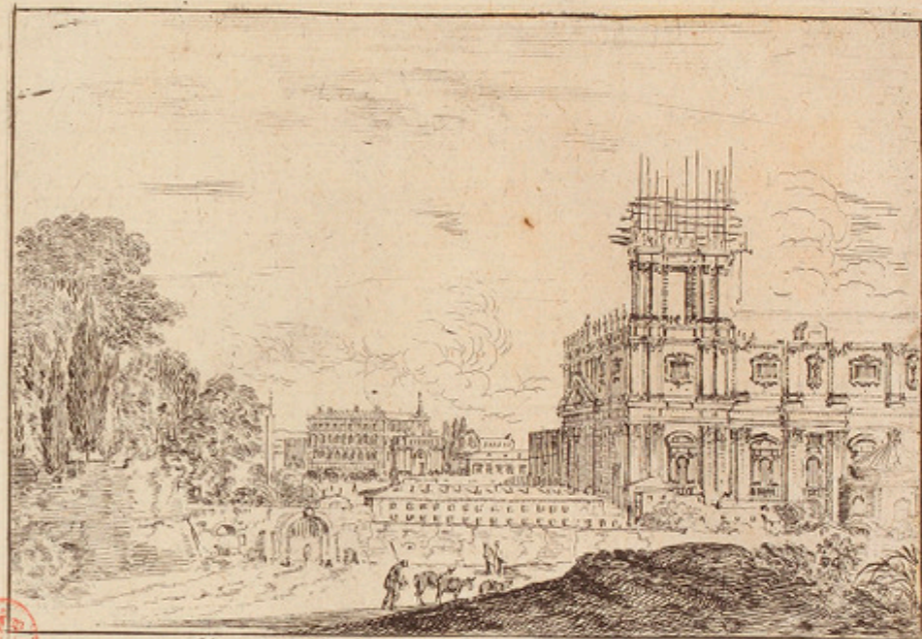

Vue de l'Eglise Saint Pierre de Rome. Israel ex.

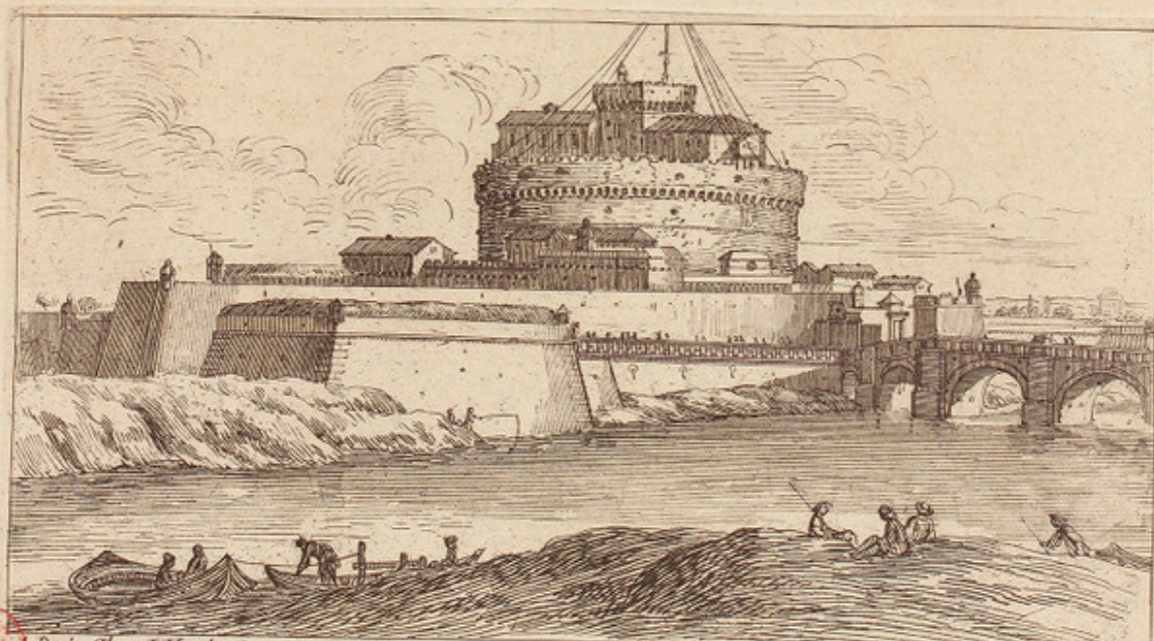

*A Paris Chez L. Vander Bruggen, Chateau S^t Ange de Rome, rue S^t Jacques au grand Magazin
Avec Privil.*





Vüe de l'Eglise saint PIERRE, et du Chasteau saint Ange





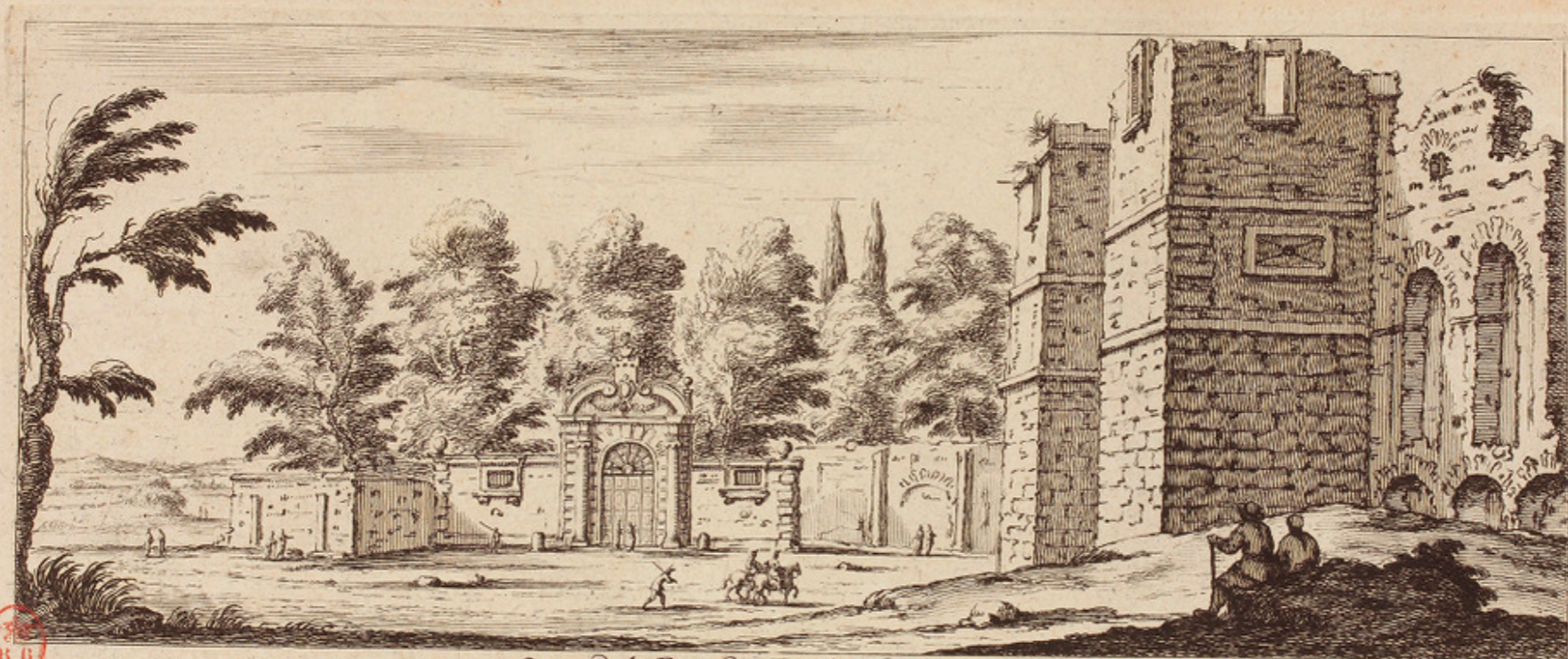

Vue de la Porte del Popolo et du Jardin Justinian

B. II

Collignon fecit

Rue S. Jacques a l'Image S. Maur

excudit. cum Privilegio







Israel filicstro fecit.

Vue de l'Eglise de la Madonna del popolo a Rome.



Israel ex. cum priuil. Regis.



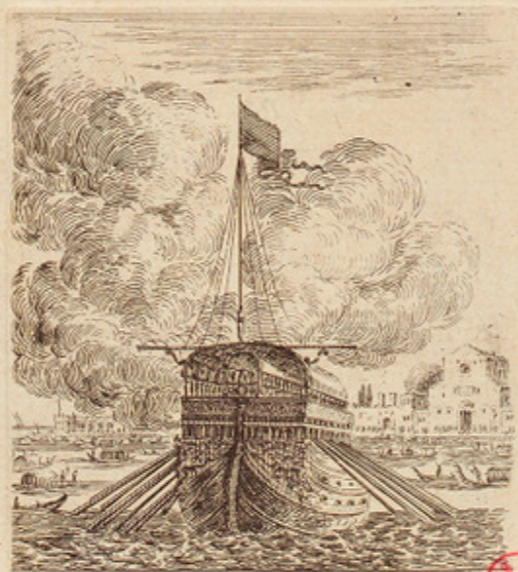

Le Busantor de Venize.







11. R.

Vue et Perspective de Saint Jean de Latran de Rome.

Israël fils de son pere. fecit.

Israël ex. cum priuileg. Regis.



Eglise de Notre Dame de la victoire a Rome.

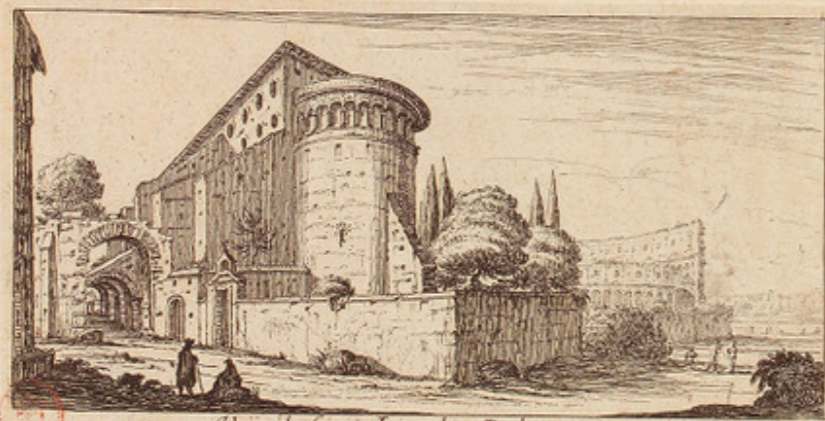

11. R.

Vue de saint Jean des Paules.



11. R.

Vue de saint Jean des Florentins.



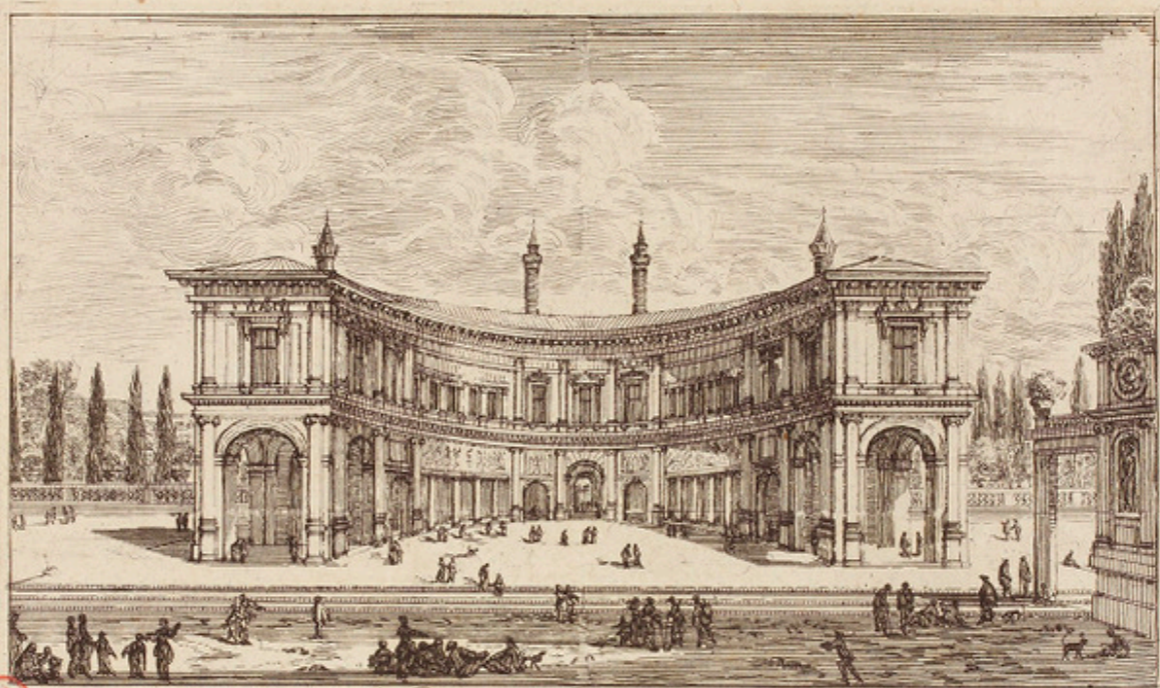

Israël Silvestre del. et fecit.

Le Palais du Pape Jules a Rome.

Israël ex.

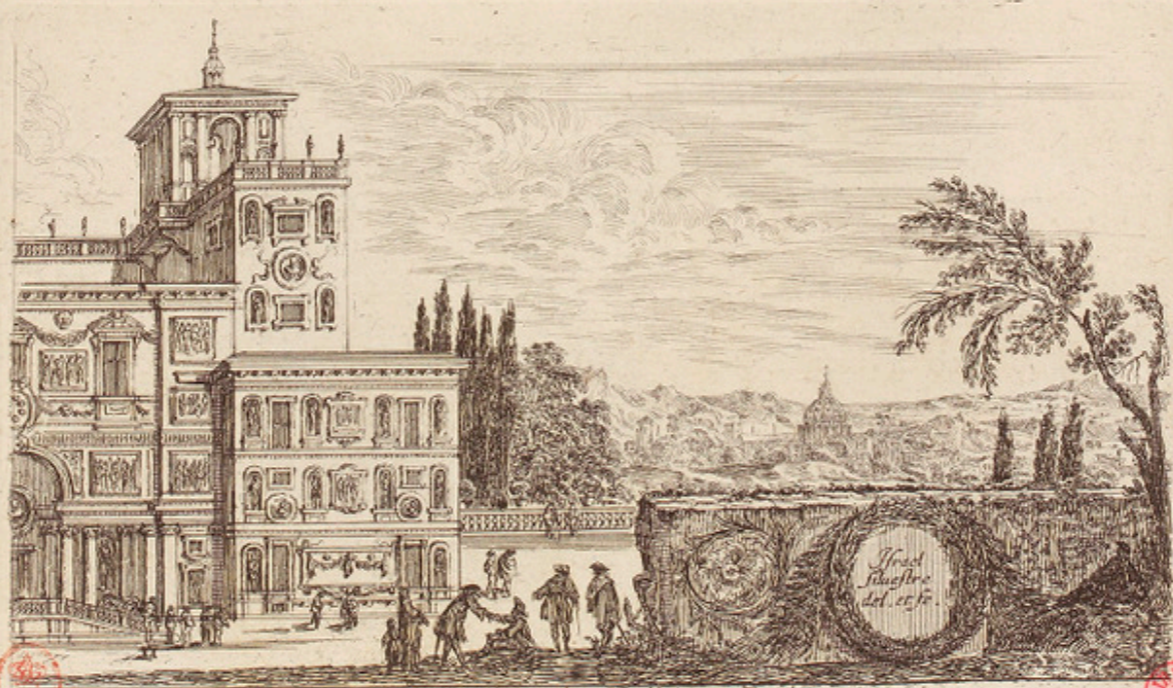

Le Palais de Medicis a Rome.

Israël ex.





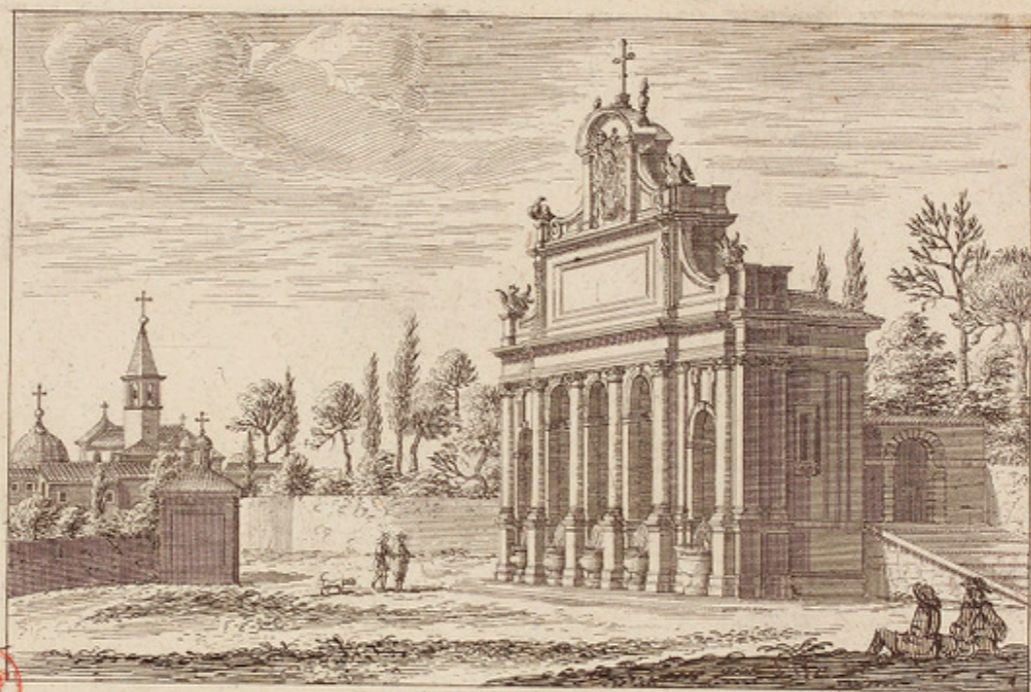

Fontaine de laqua Paolo

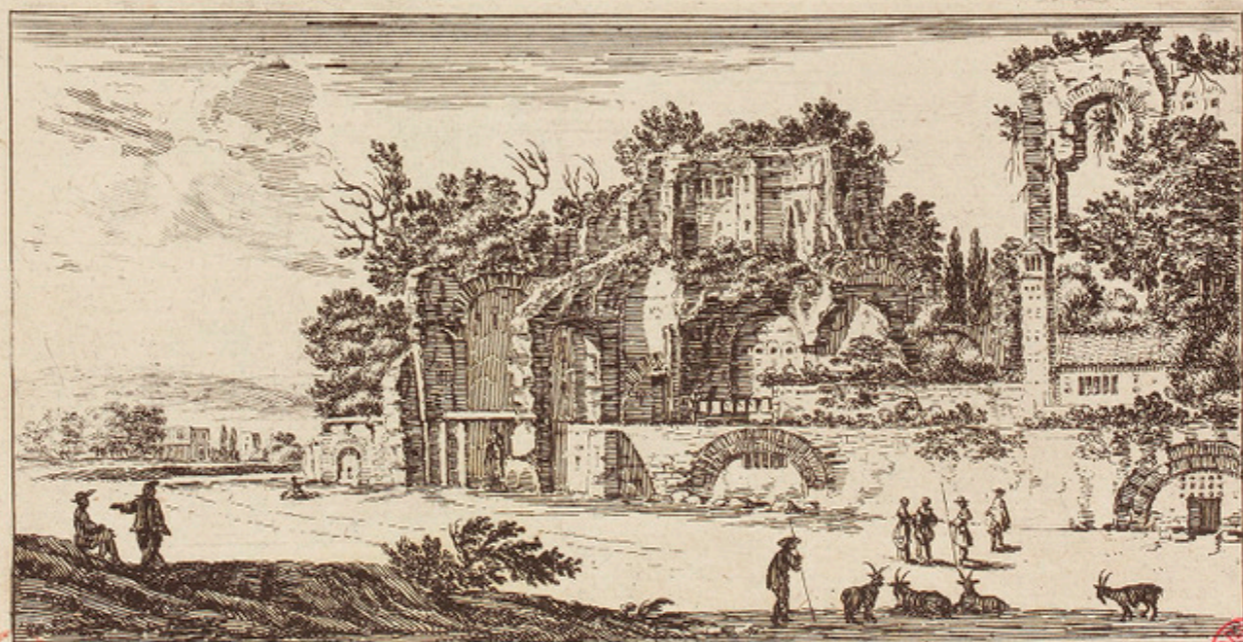

Silvestre f.

Vue du Palais Major de Rome

Israel ex.



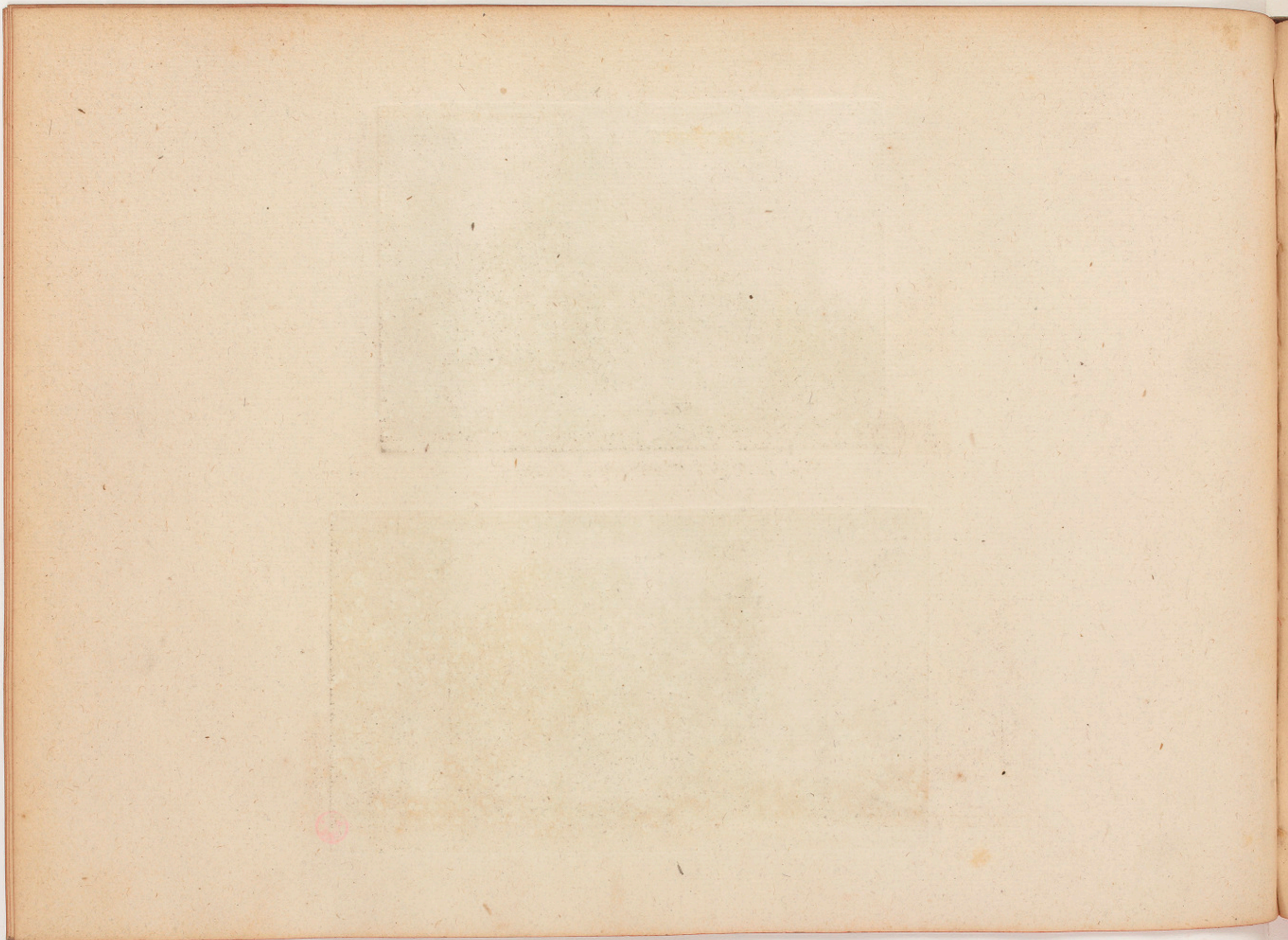

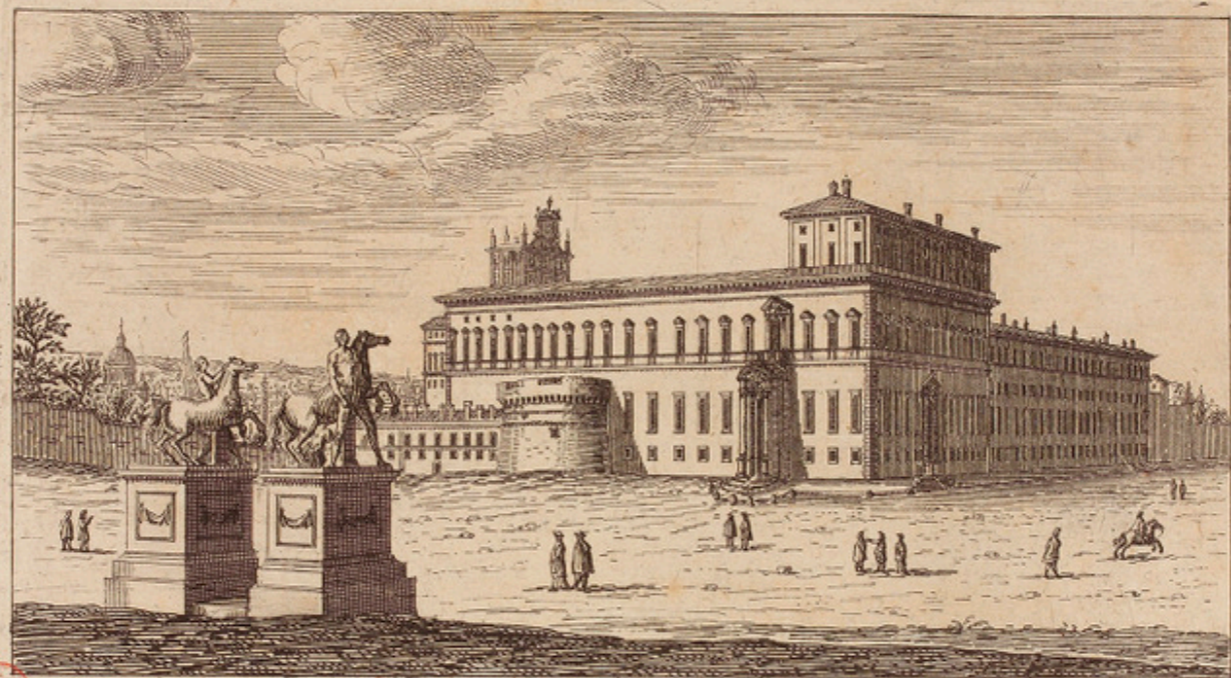

Vue du Palais Montecaualle à Rome.



Eglise saint Siluestre de Montecaualle.

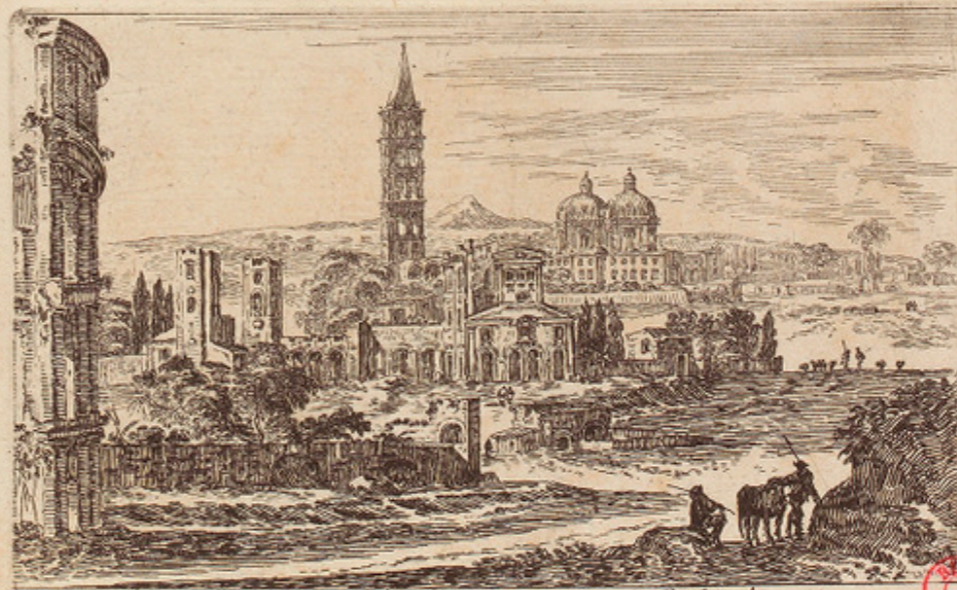

Vue de l'Eglise de Sancte Marie Major de Rome, et du Paisage des environs.
A Paris chez J. Vander Bruggein rue d. Jacques au grand Magasin. Avec privilege du Roy.

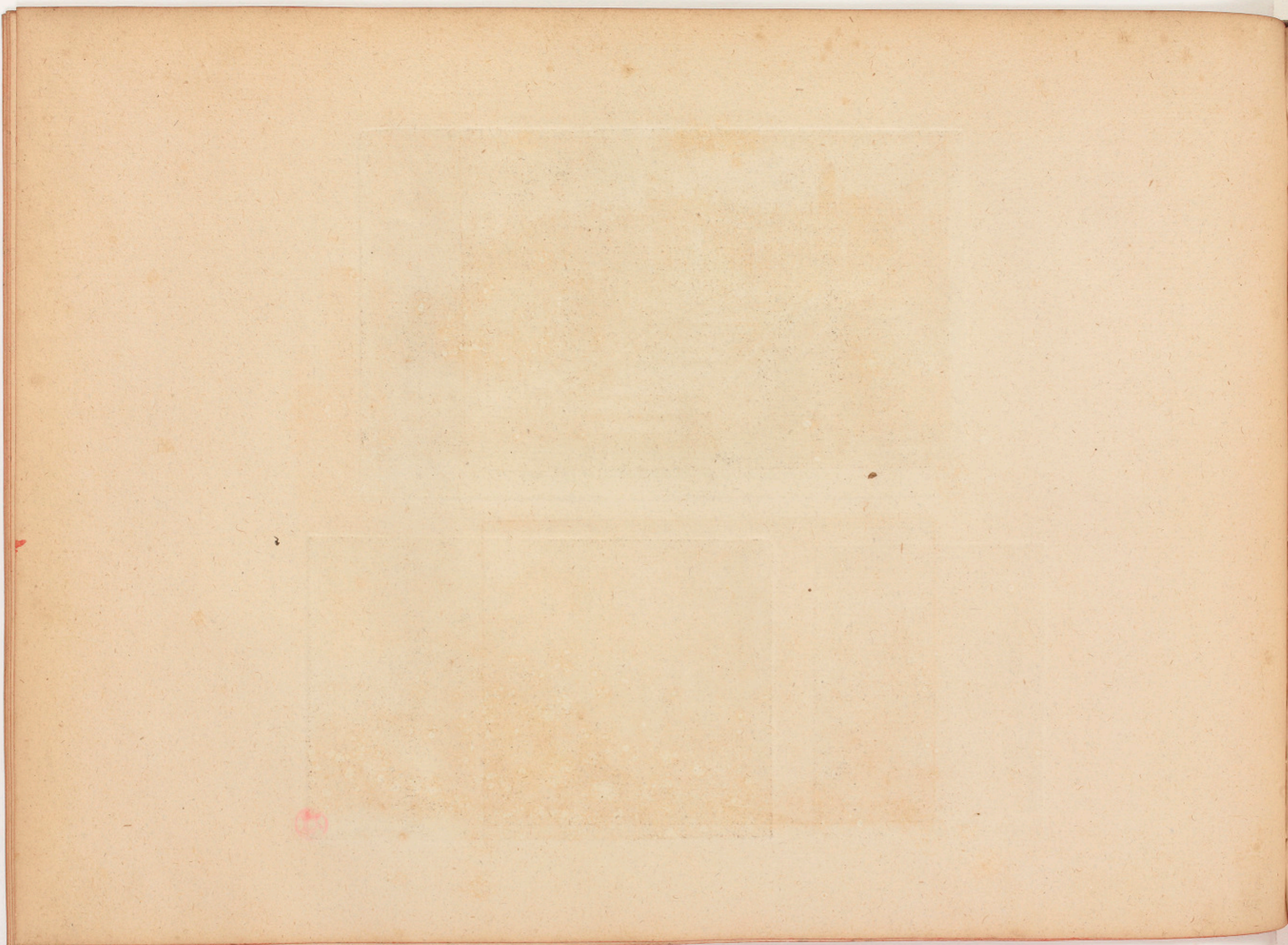

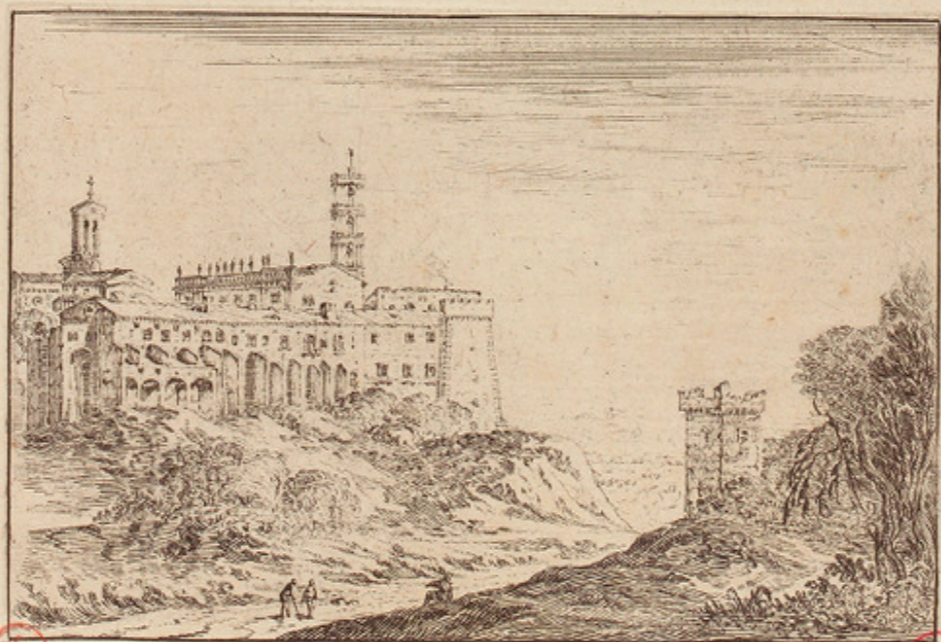
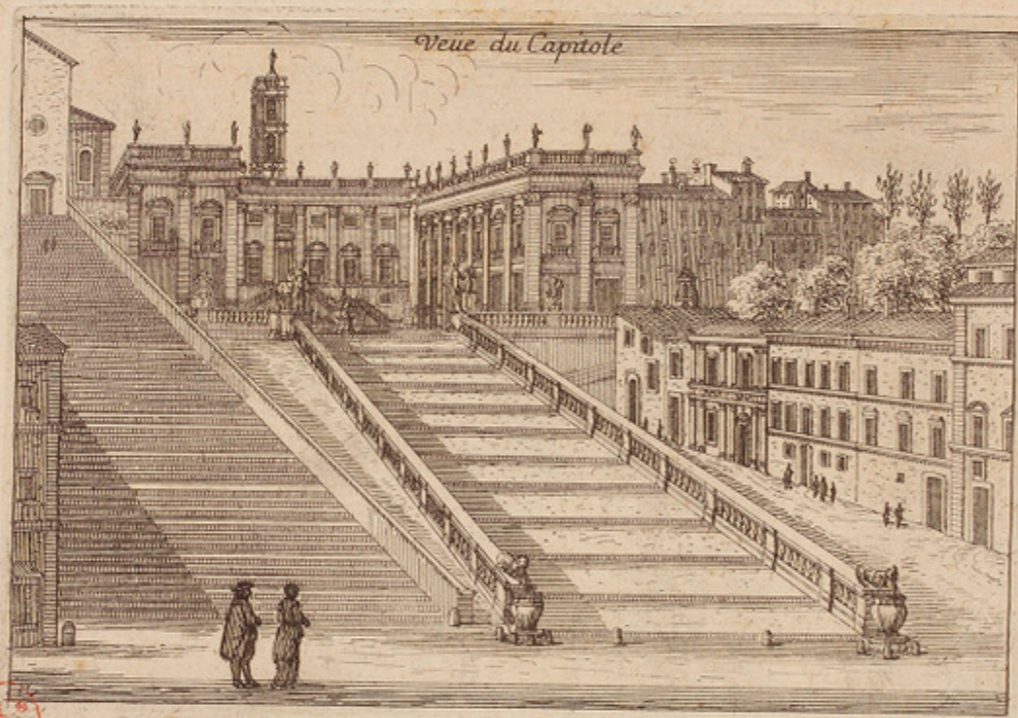

Vue du Campidoglio. Israel ex.



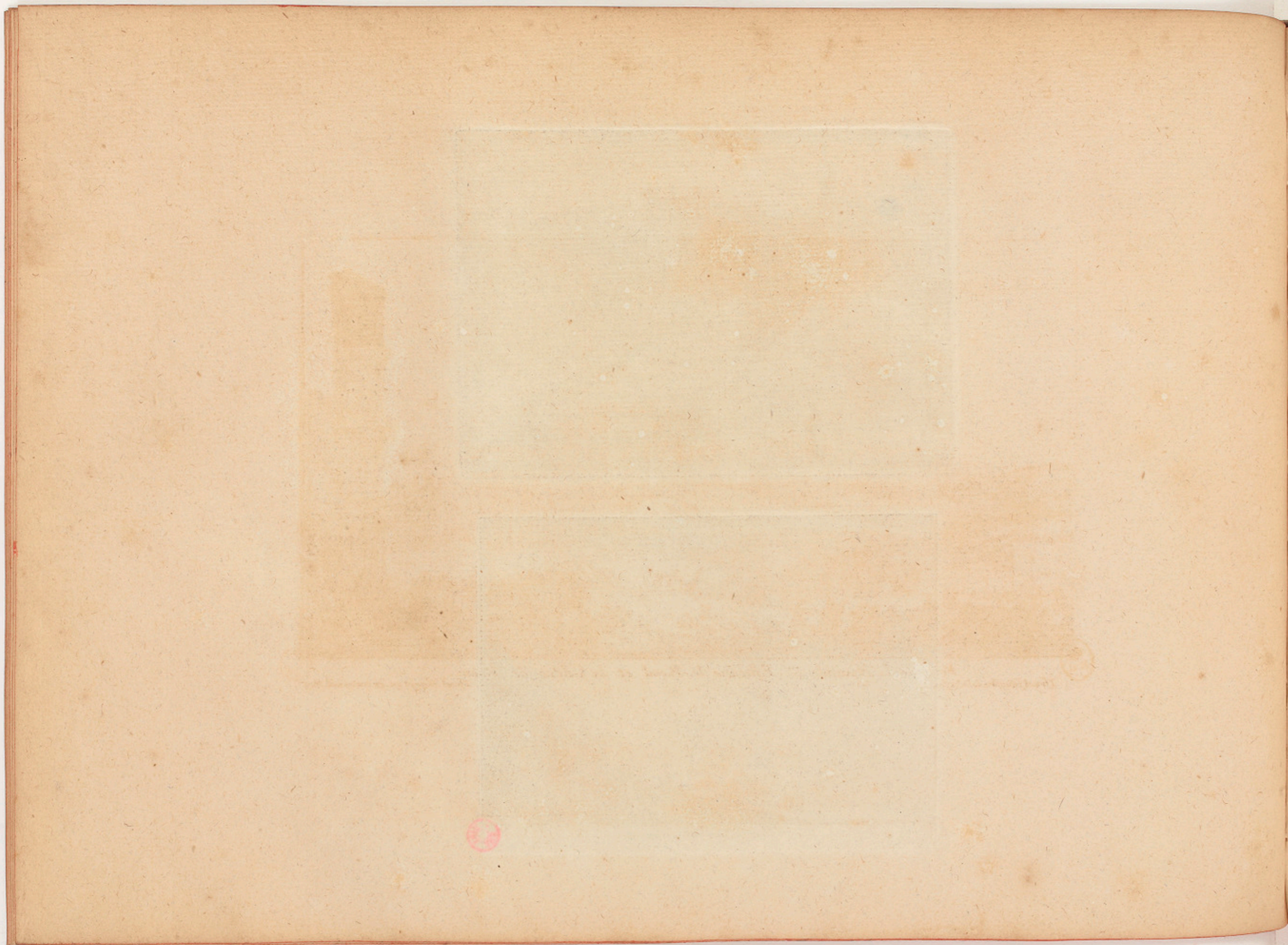

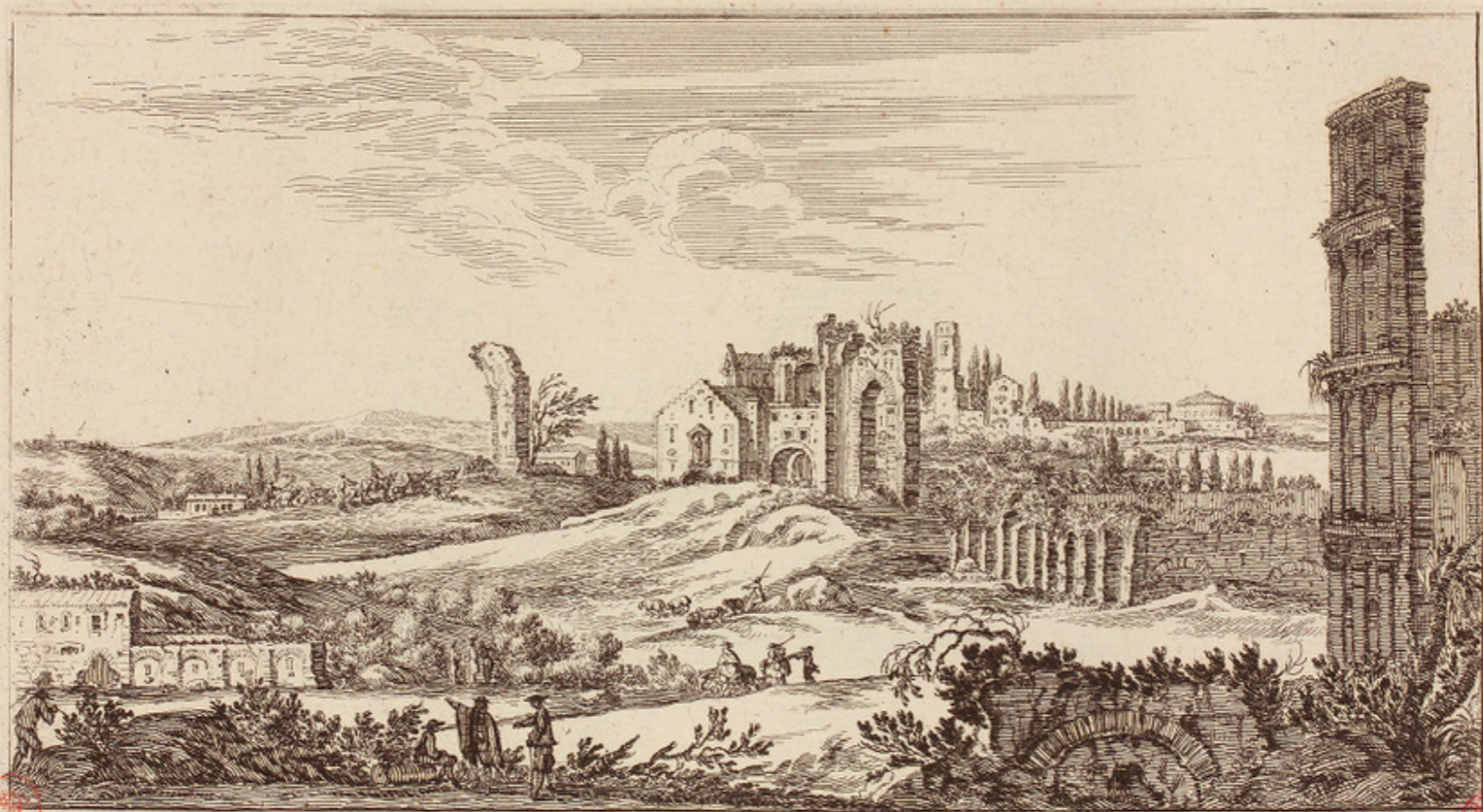

B. II

Israet filiusbre delin. et sculp.

Vue de la Naucule S^t Estienne le Rond et du Colisee de Rome.

Israet Henriet ex. ex. cum privit. Reg.





B. B.

Vue de l'Eglise saint Estienne de Rome . . . Israel ex . .

B. B.



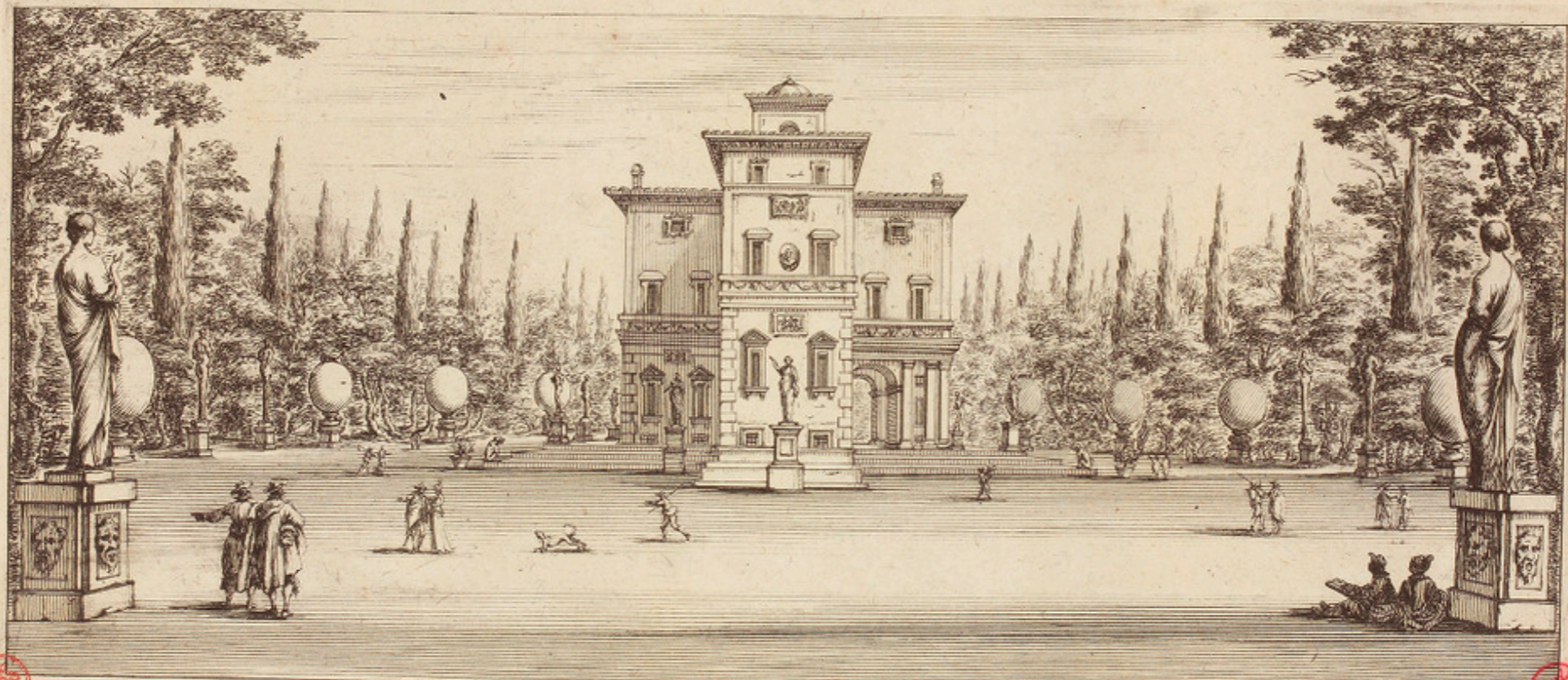

B.R.

Vüe du Palais, et Iardin du Cardinal Ludouise.

Israel grand. com. priunt. Regis.

B.R.



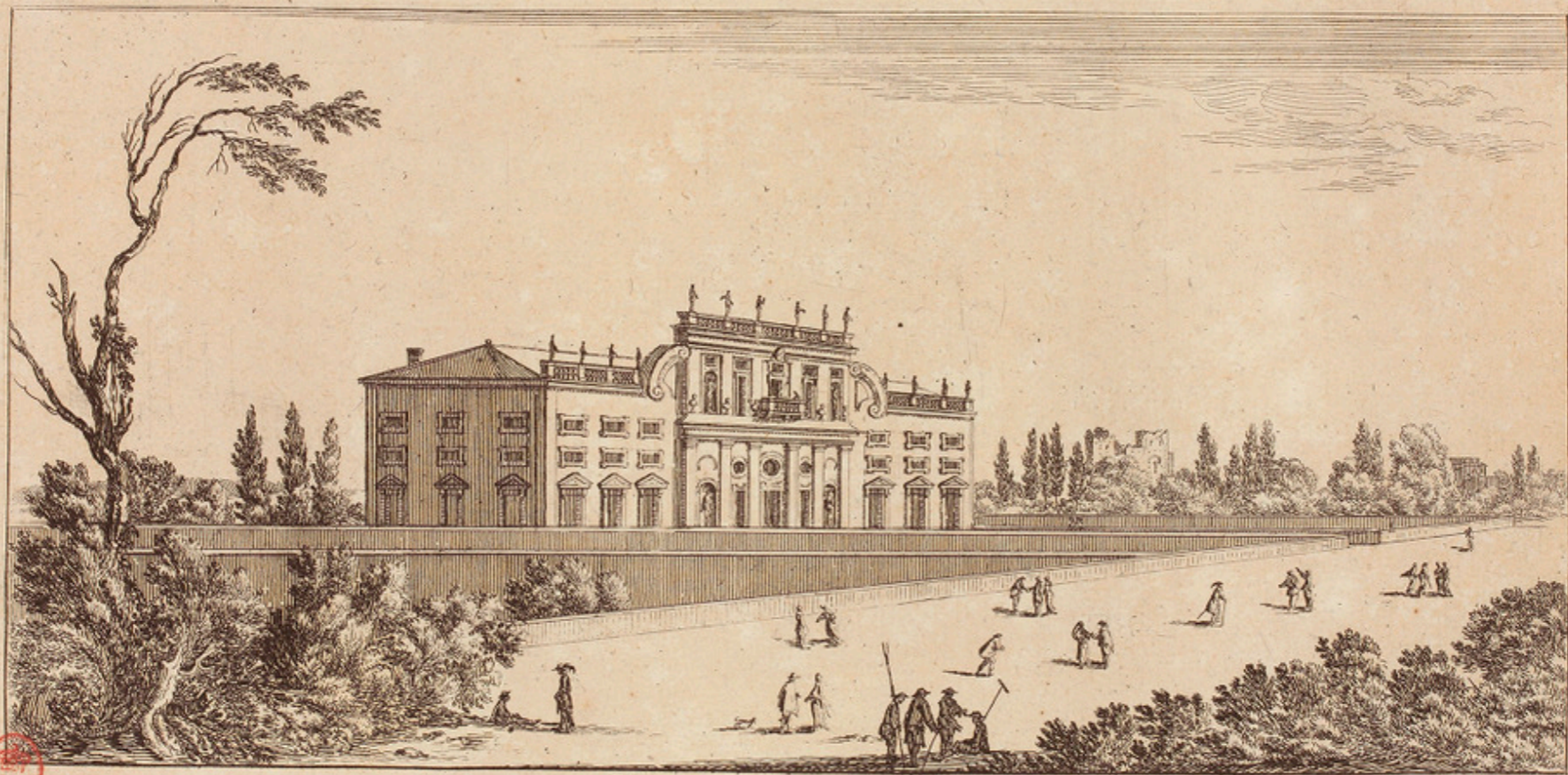

B.R.

Vue du Palais de la Vigne de Ludouisio a Rome.

Israel Silvestre delin. et sculp.

Israel Houiet ex. cum priuileg. Regis.

B.R.

11



Jardin du Cardinal

Montalte



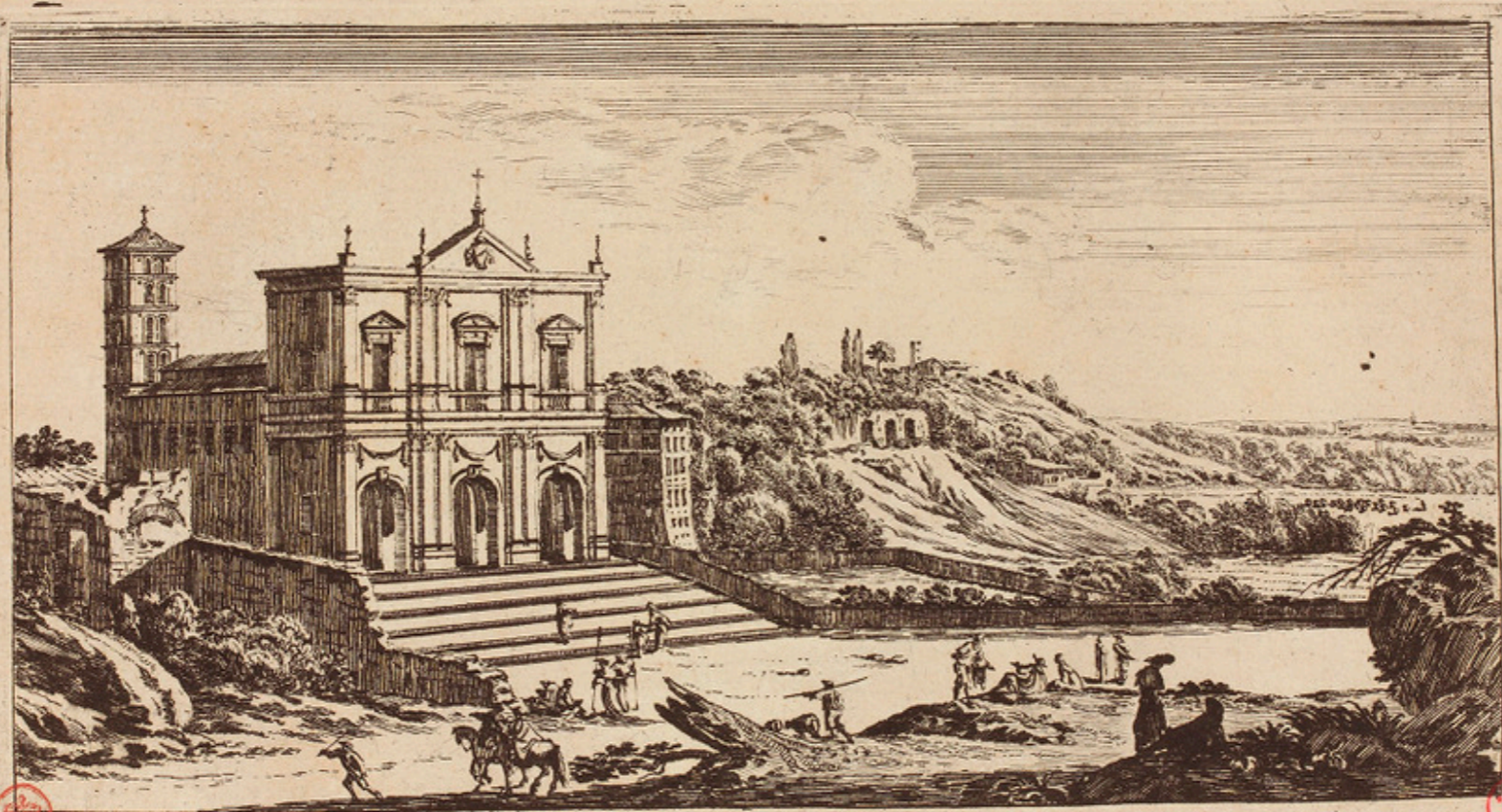

Israel flugstre deln. et fe.

Vue de l'Eglise saint Gregoire de Rome. Israel ex. cum priuil. Regis.



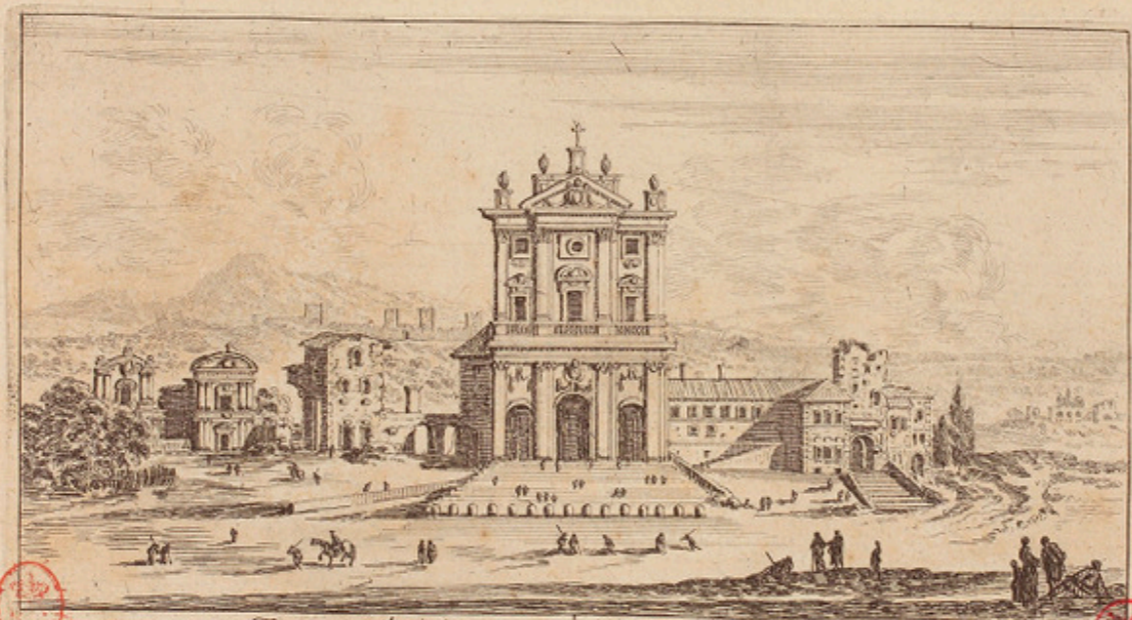

Vue de l'Eglise de Saint Gregoire a Rome.

Isaac ox.

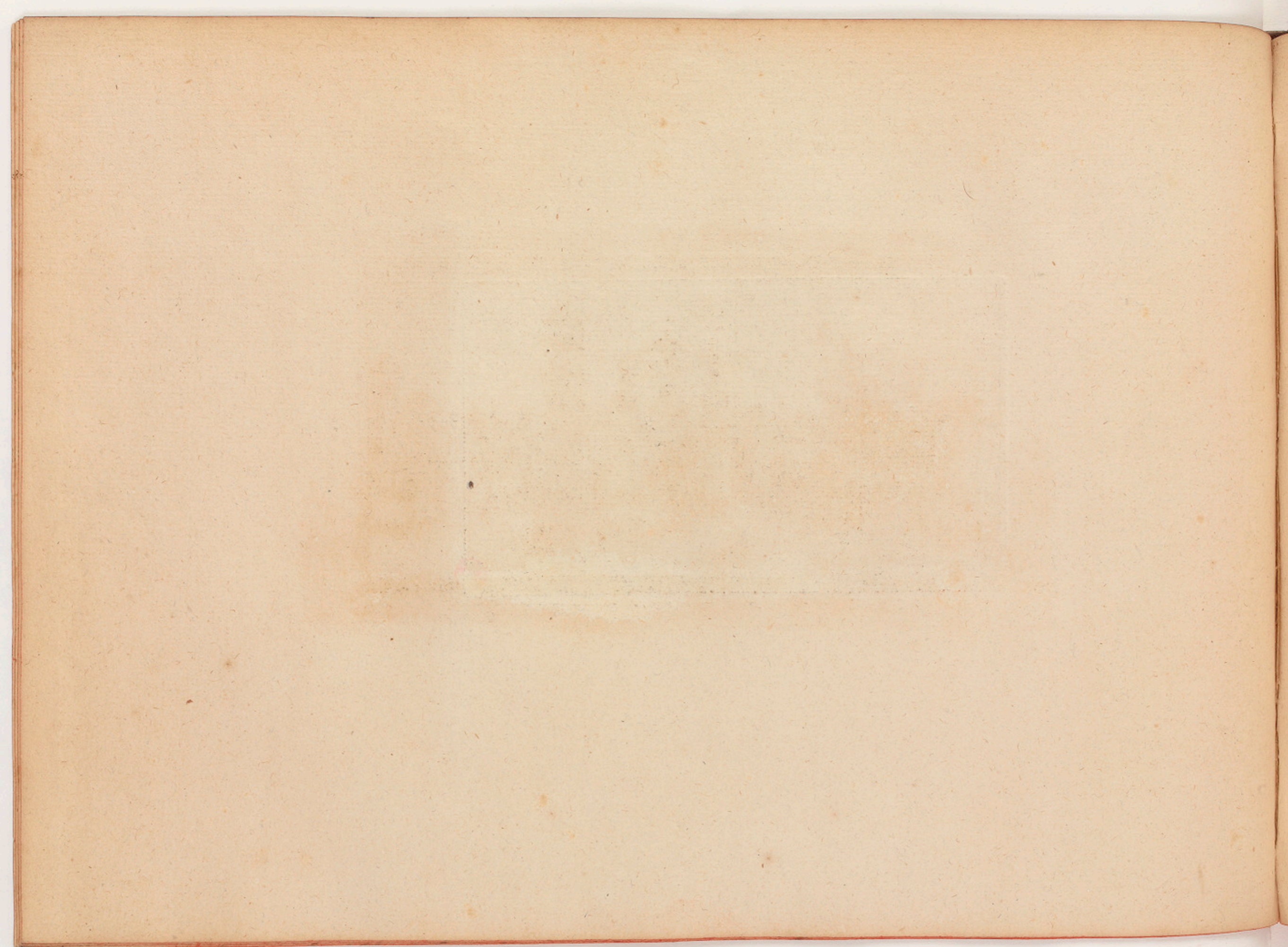



Eglise de St. Grisogone des freres Carmes en trasteuere



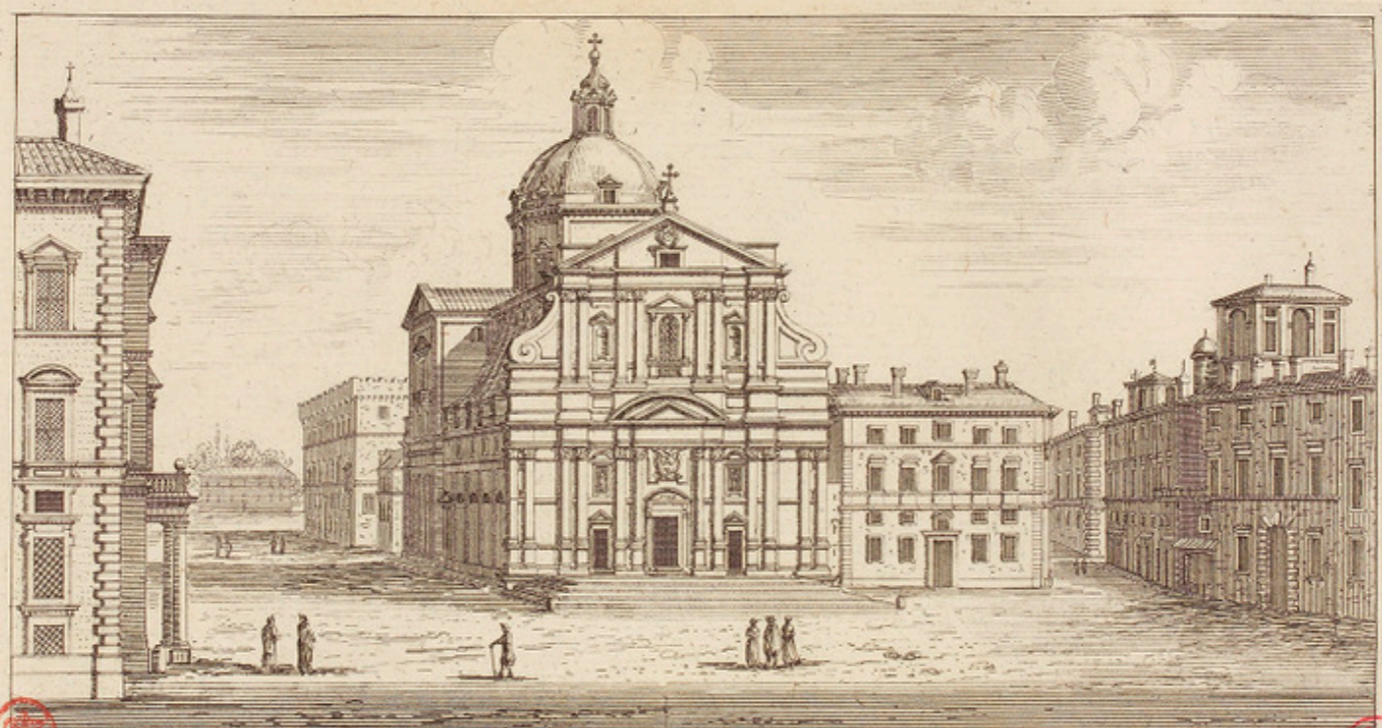

l'Eglise des Iesuiques à Rome.







Vue de l'Hopital du S^t Esprit à Rome.

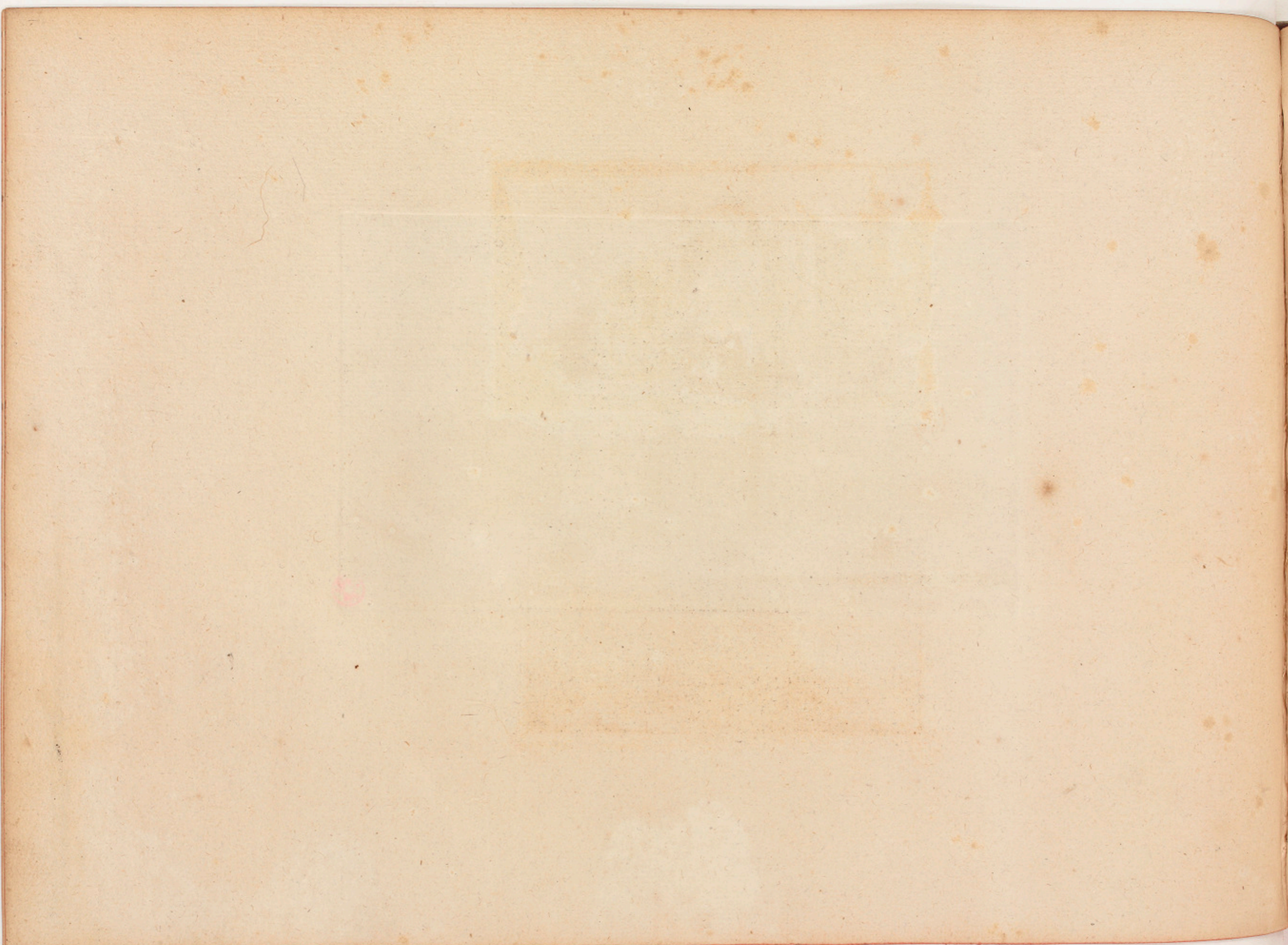

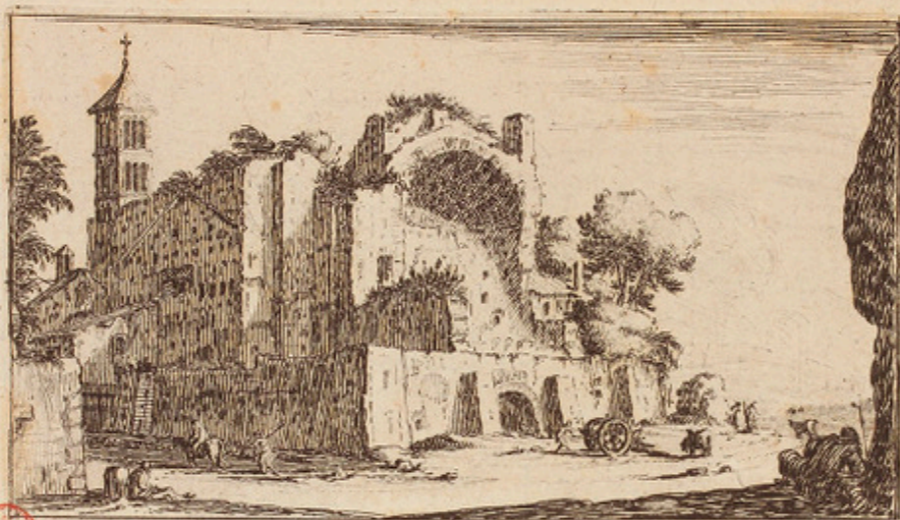

Vue du Temple du Soleil à Rome. A Paris Chez I. Vander Bruggen rue St Jacques, au grand Magasin.

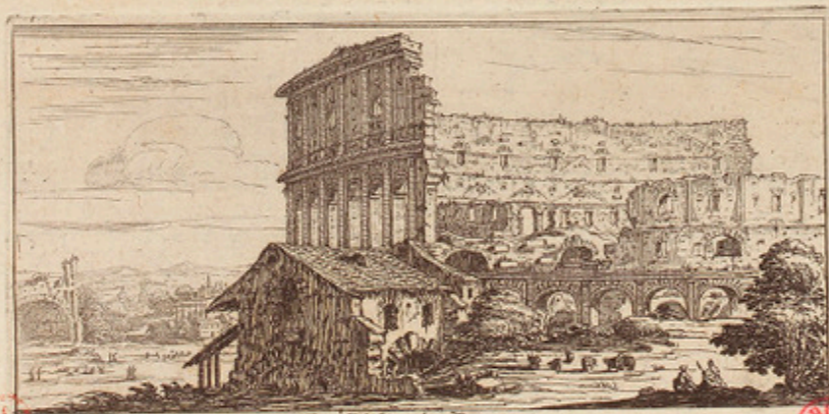

Le Colisée de Rome.





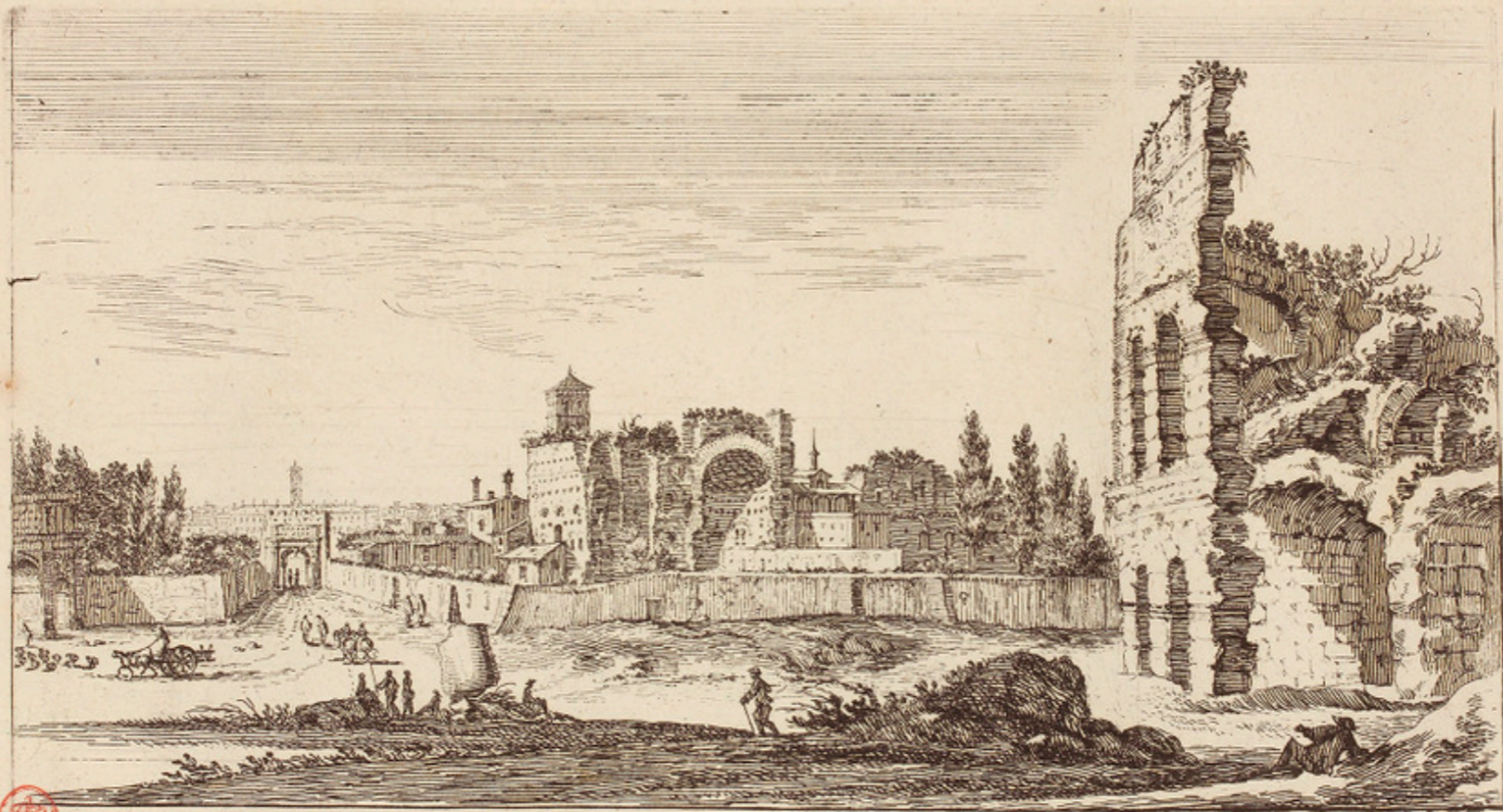

Vue du Colisée du Temple du Soleil, et de l'Arc de Titus à Rome.

Israel silvestre delin. et sculp.

Israel Henriet ex. cum priv. Regi



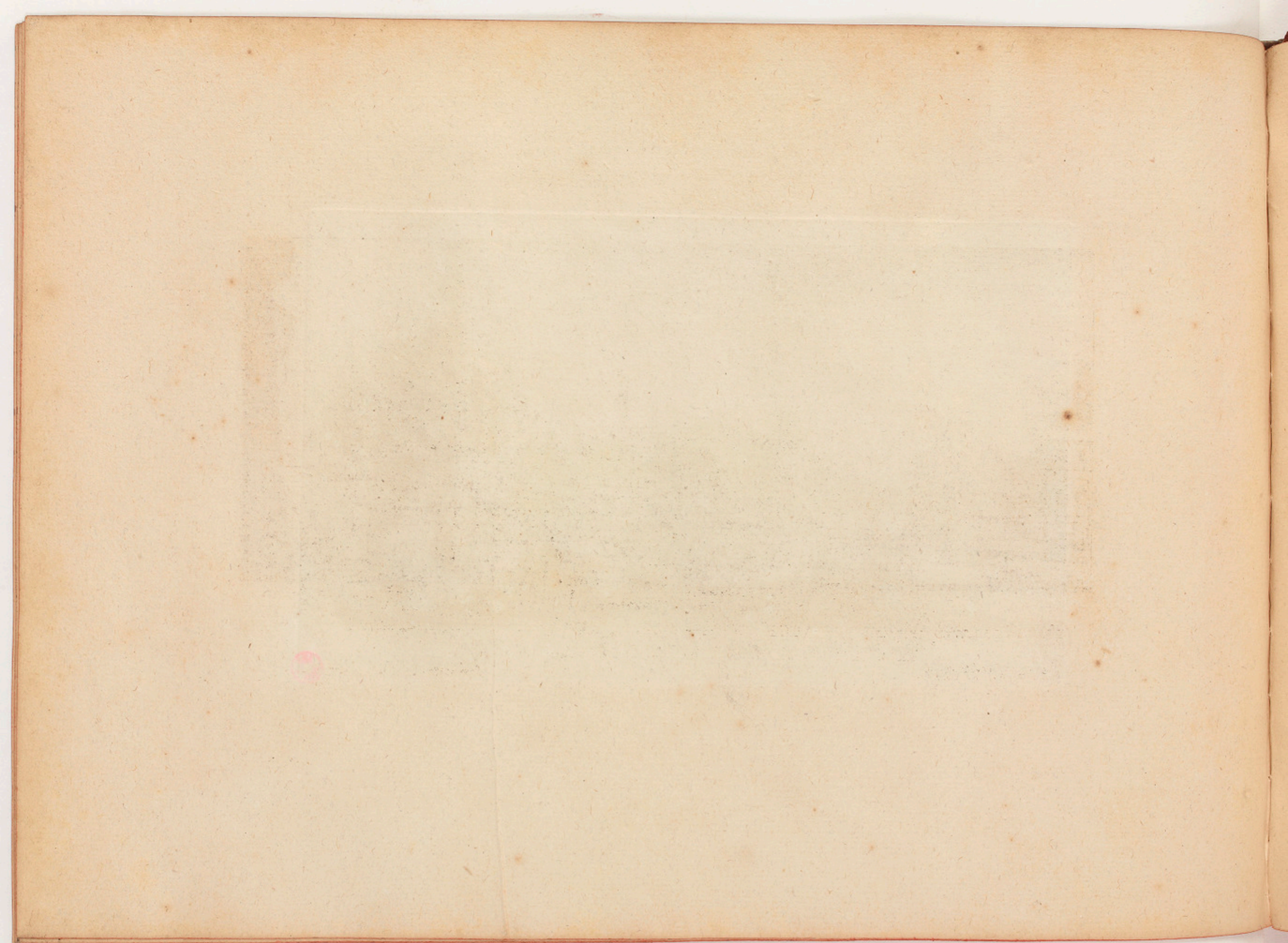



Veüe du Temple du soleil a Rome







Partie du Colisée vu par dedans.



Vue de l'Arc de Constantin, et du Colisée à Rome



Israël illustre fait. Vestige des bains de Titus, proche le Colisée. Israël ex. cum prius. Reg.



Partie du Colisée.



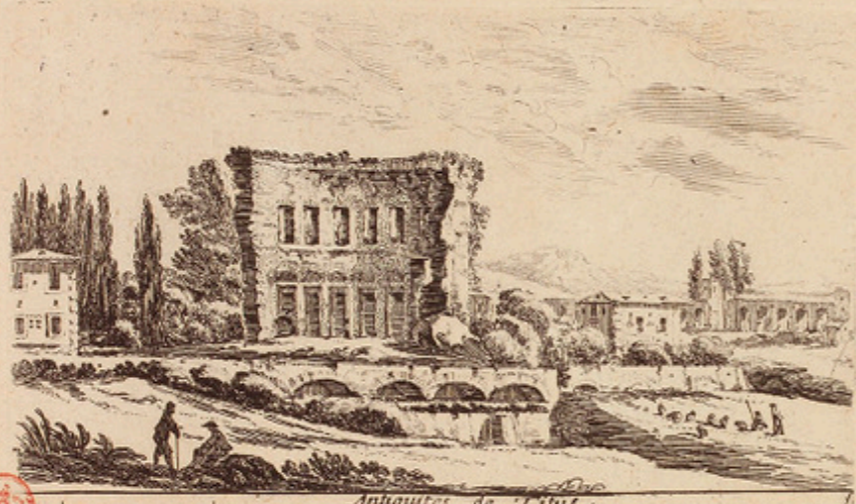

Antiquites de Vite.



Tombeau de Bacus.



Sepulchre des trois Oras et Curias.





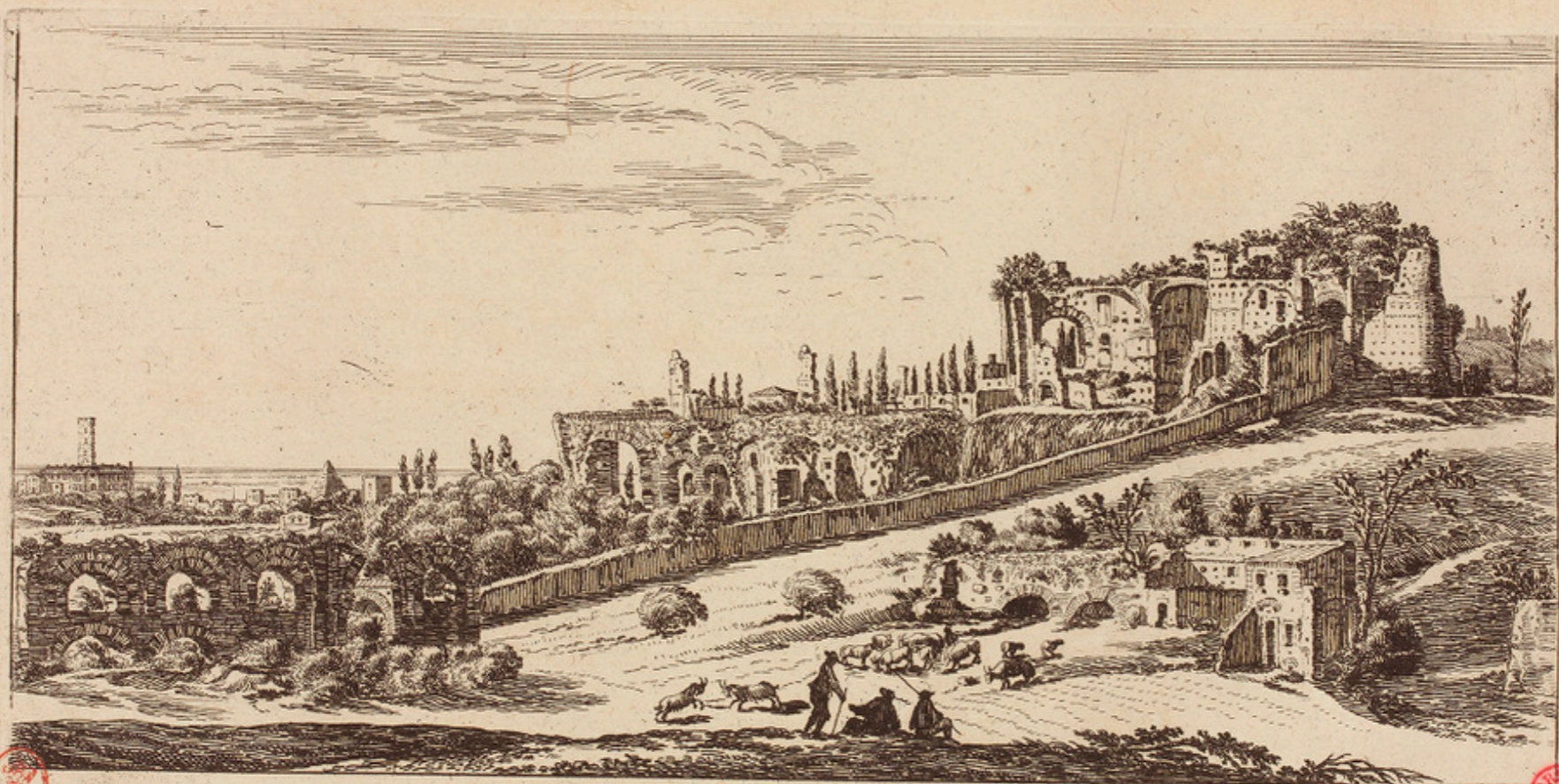

Vue du Palais Maior a Rome.

Israel silvestre fecit.

Israel ex. cum privil. Regis.



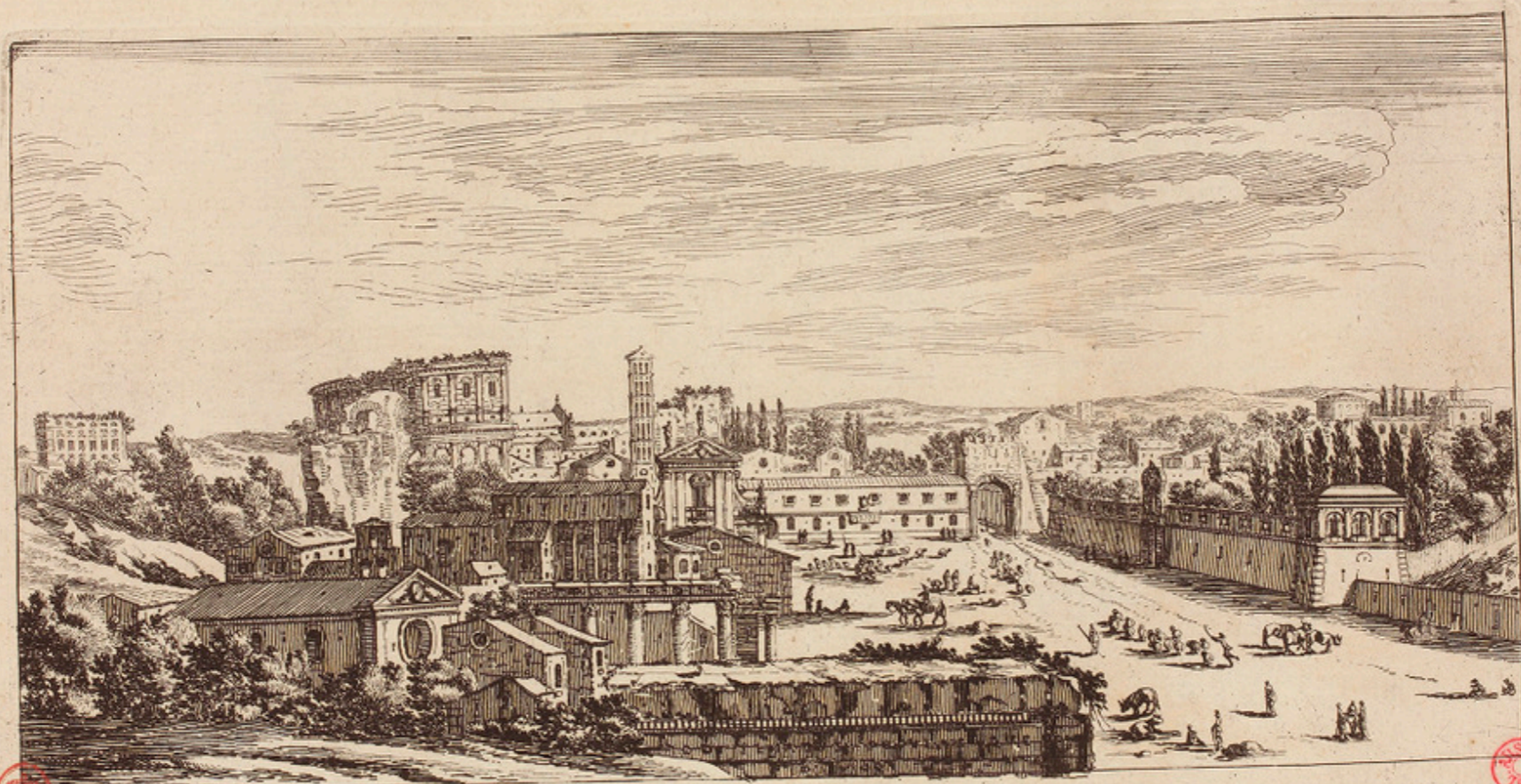

Silvestre sculp.

Vue du Campo Vaccino et Colisée a Rome.

Israël excud. cum privil. Regis.



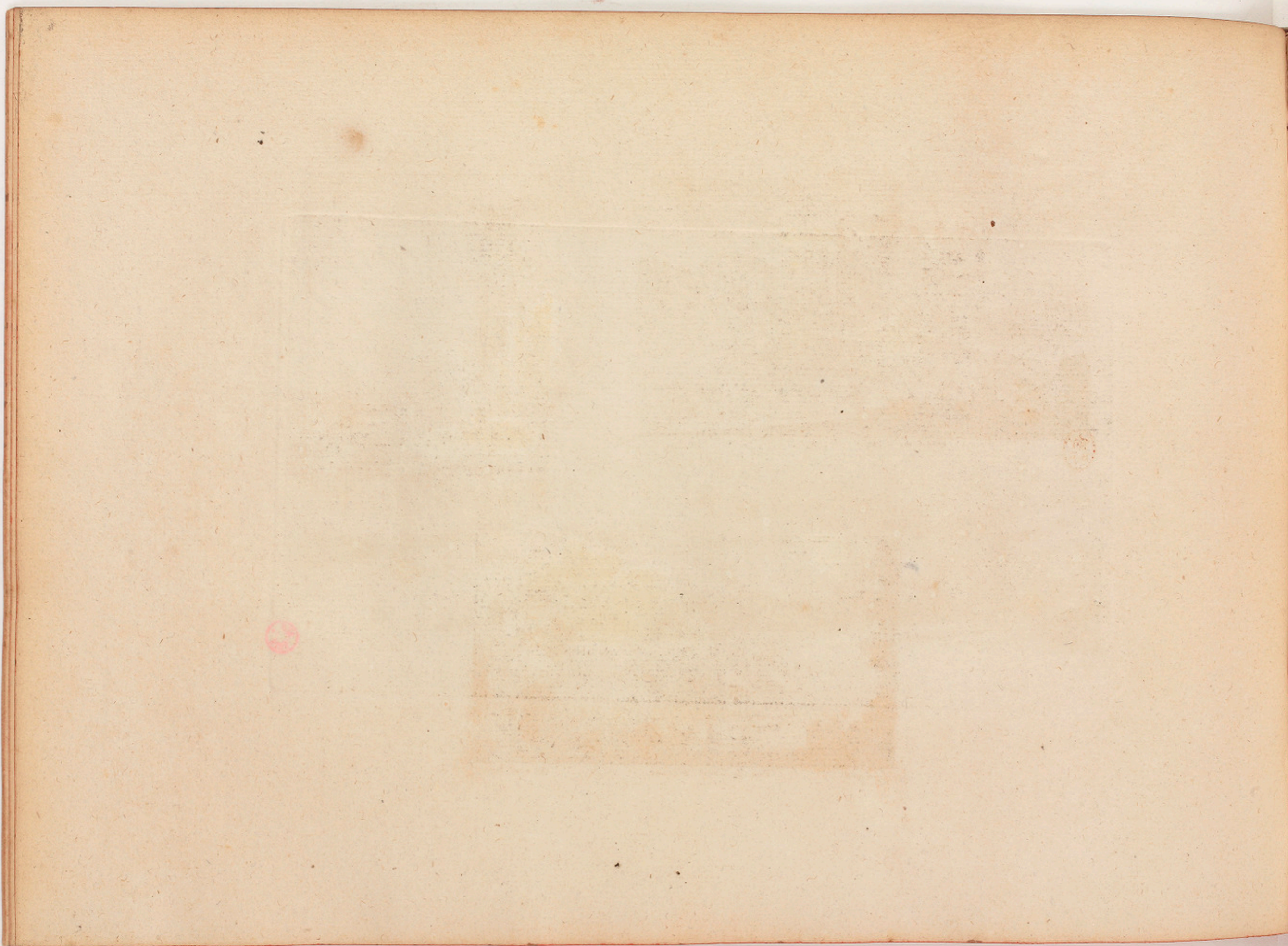



Vue du Campo Veccine.

Israel ex.



Partie du Campo Veccine.



Israel prod.

Vue du Campo Veccine.

com grav. Roger



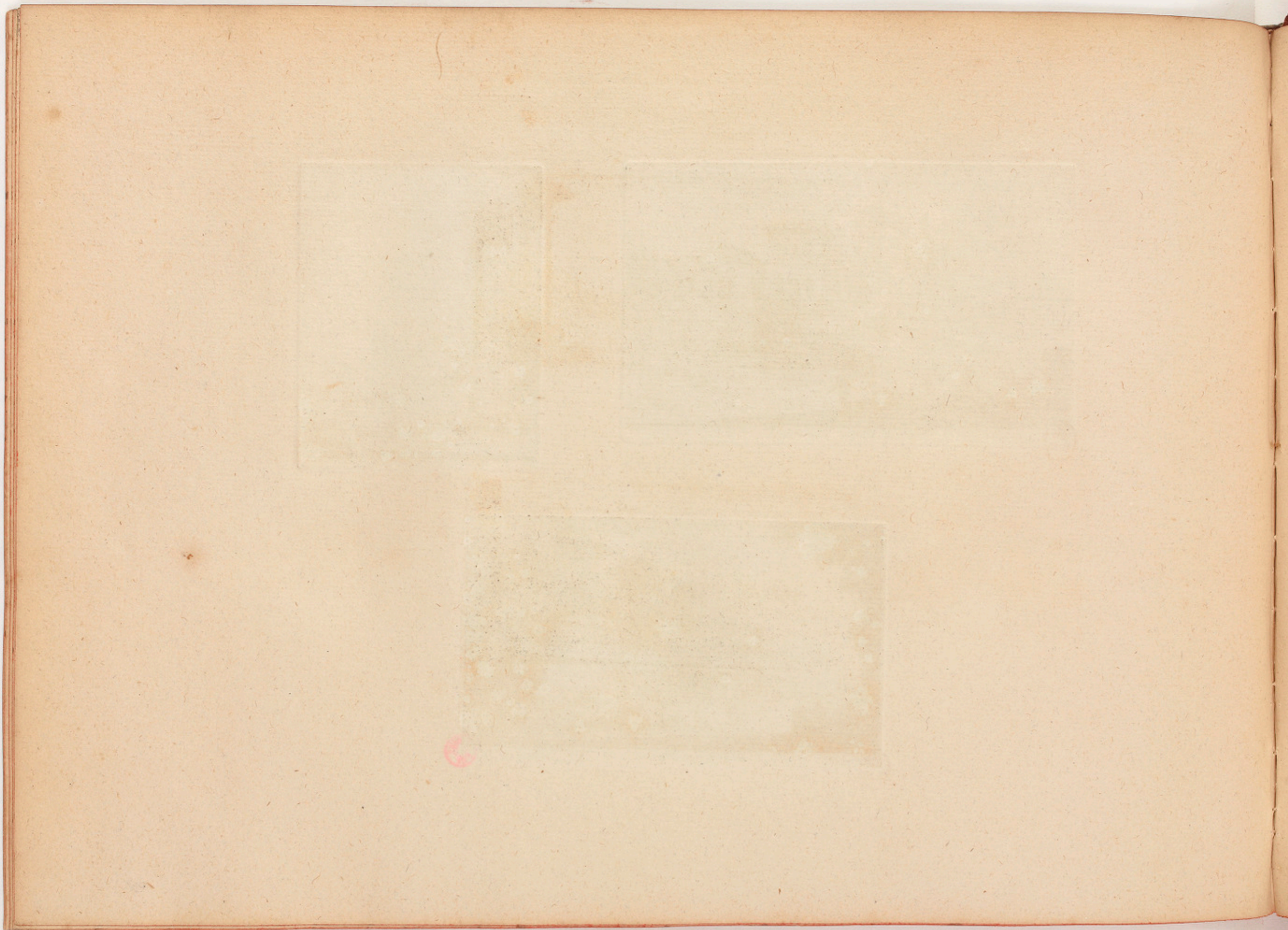

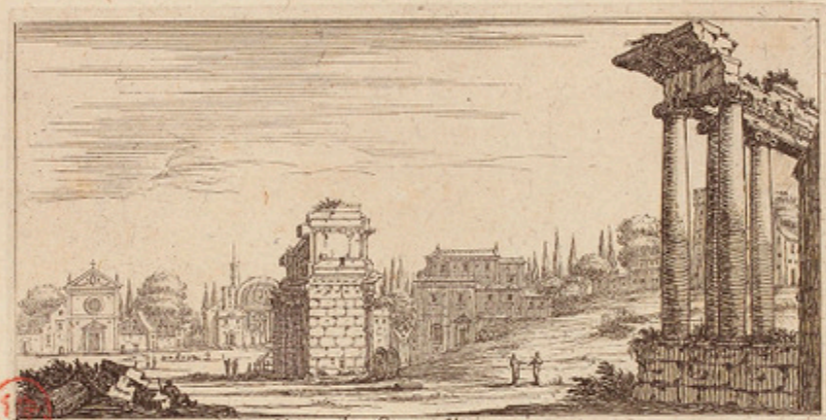

Vue du Campo Vaccino

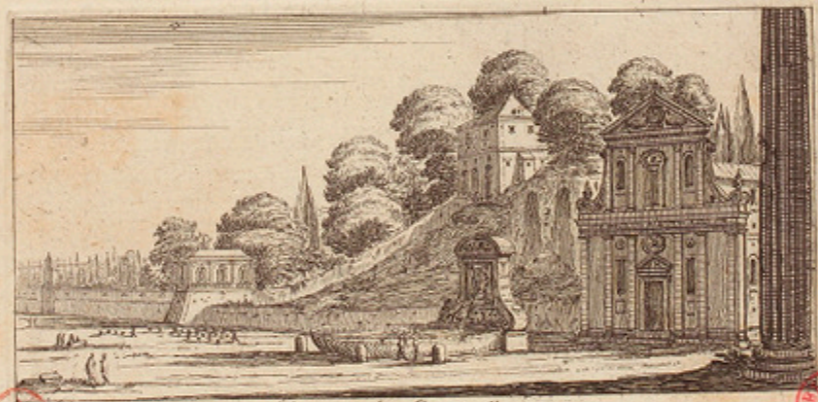

Autre vue du Campo Vaccino

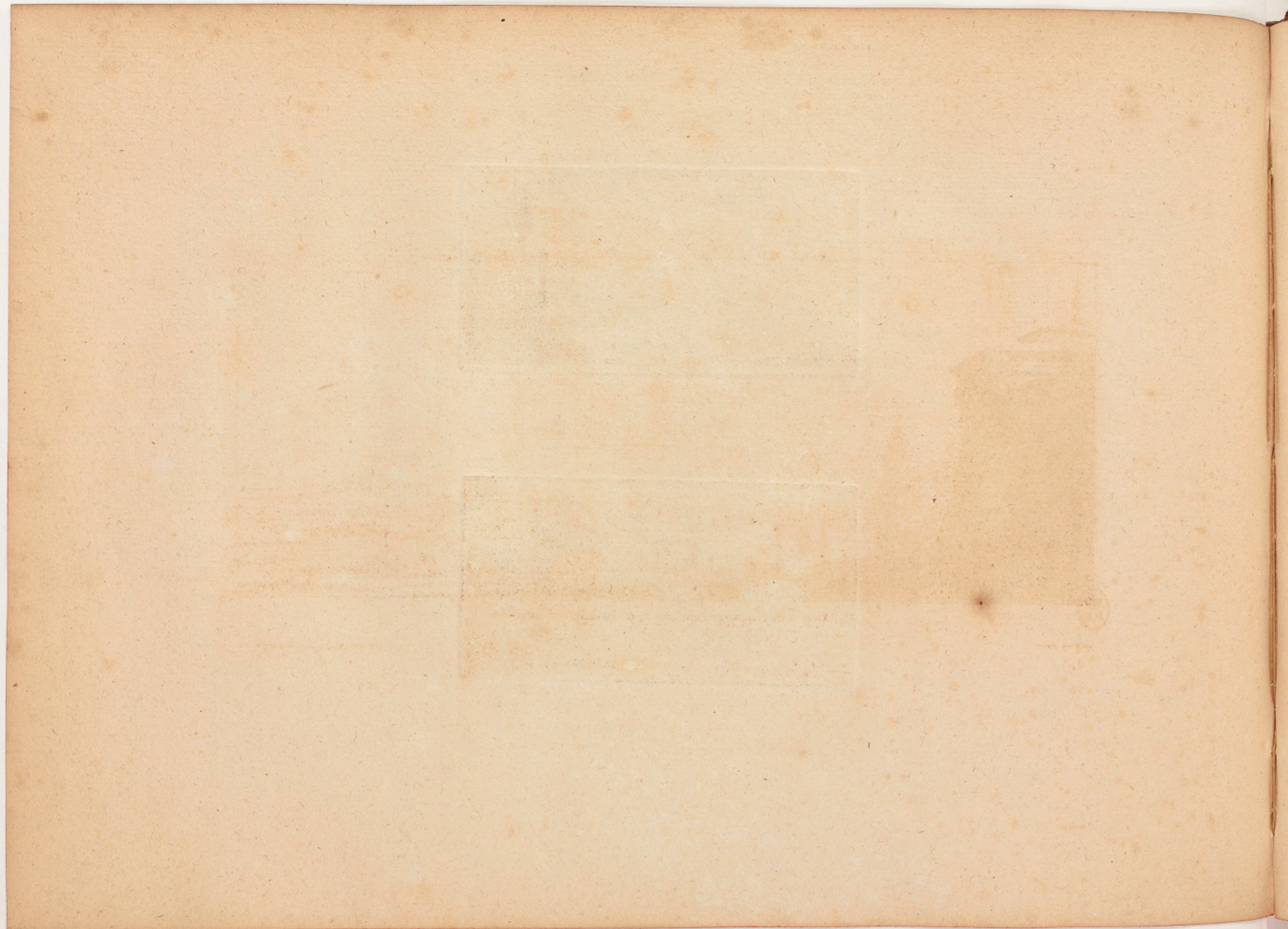

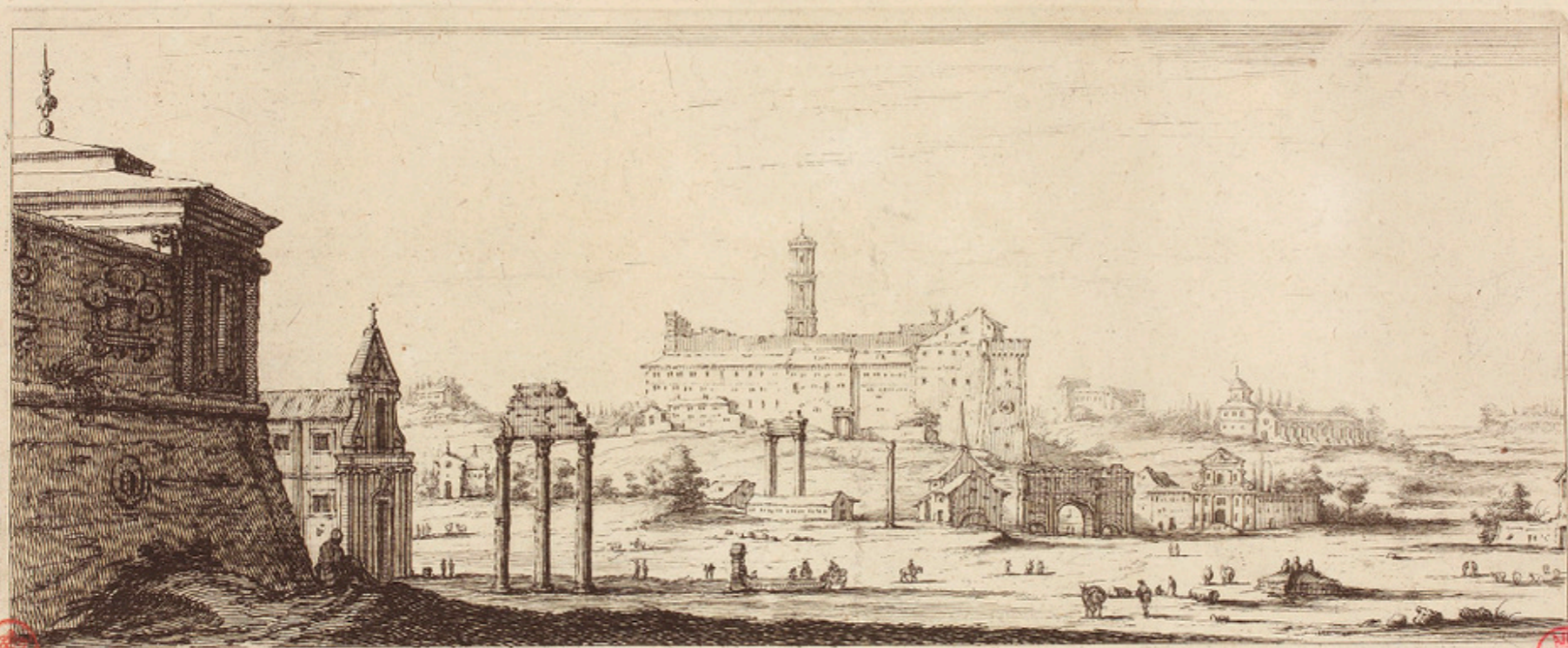

Vue du Campo Vaccino regardant le Capitole



Colliques fecit

Goussier excudit cum Privilegio 6





Israel Sylvestre In et Fe

Veüe de L'Aquasarelle proche de Rome



Gantrel ex. cum priud. 4





Vue d'une Antiquité de Constantin proche de Rome







Israel siluestre fecit.

Vue de l'Arc de Constantin, et de l'Eglise de Saint Jean et Paul



Israel ex. cum priuil. Regis.



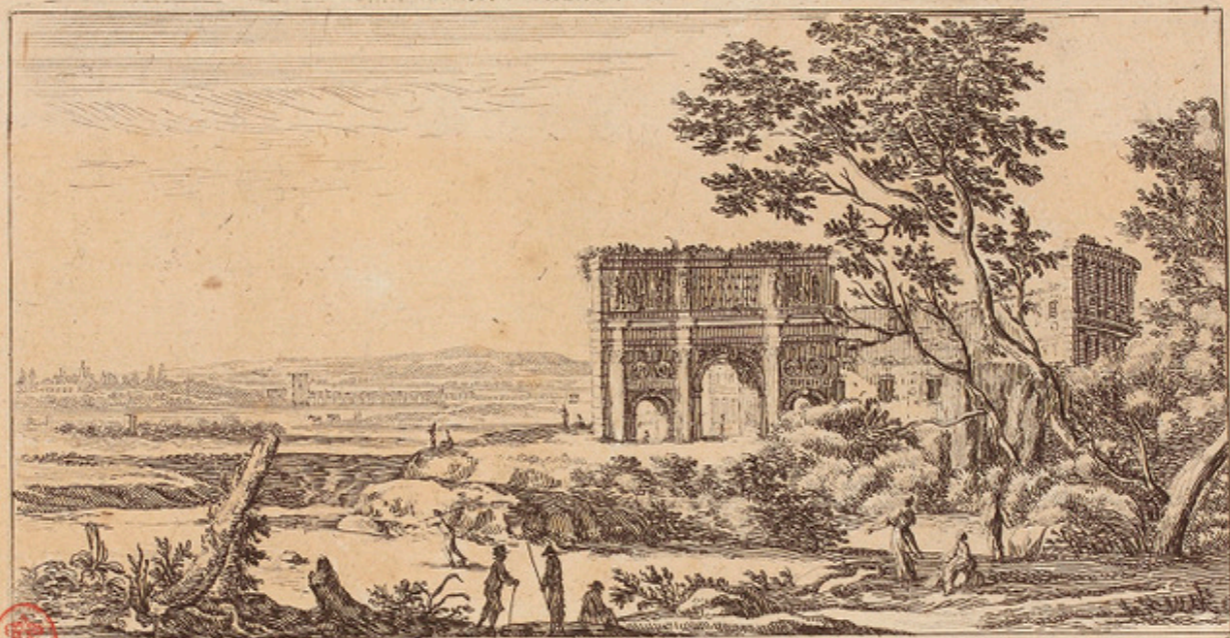

Silvestre F.

Vue de l'Arc de Constantin à Rome.

Israël goudt



Colonne Trajane.



Partie du Temple de Faustine.

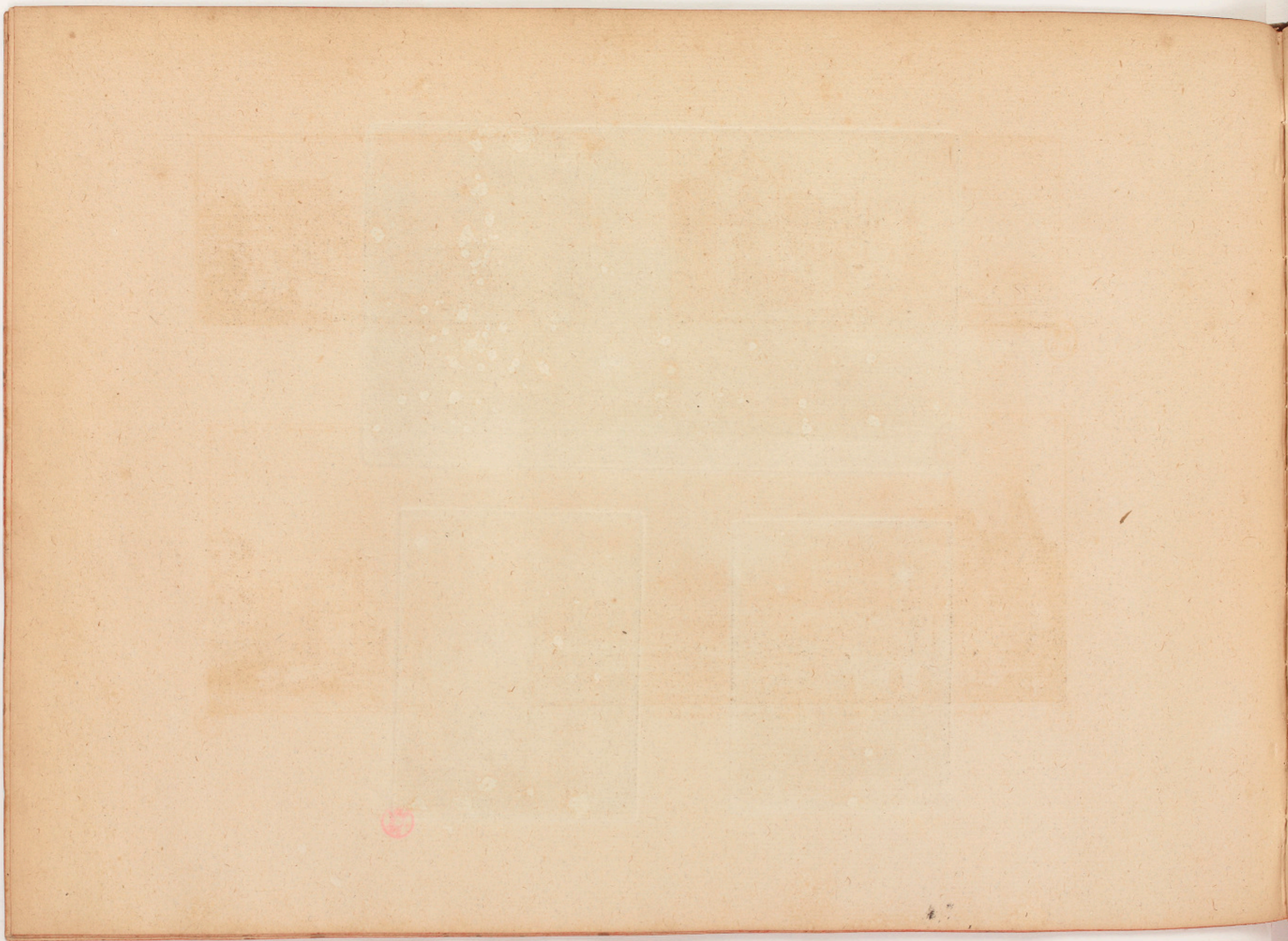

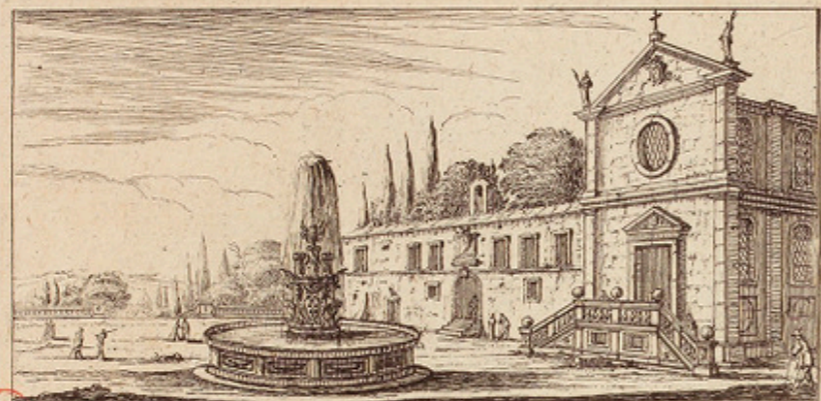

Facade de saint Pierre Montore.

B.R.

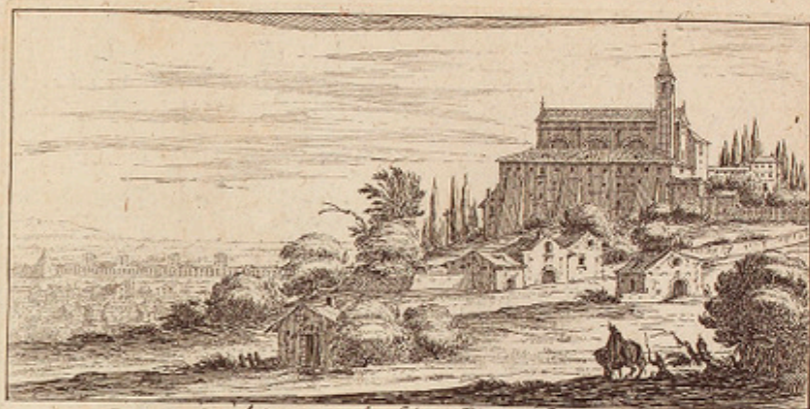

Autre vue de saint Pierre Montore.

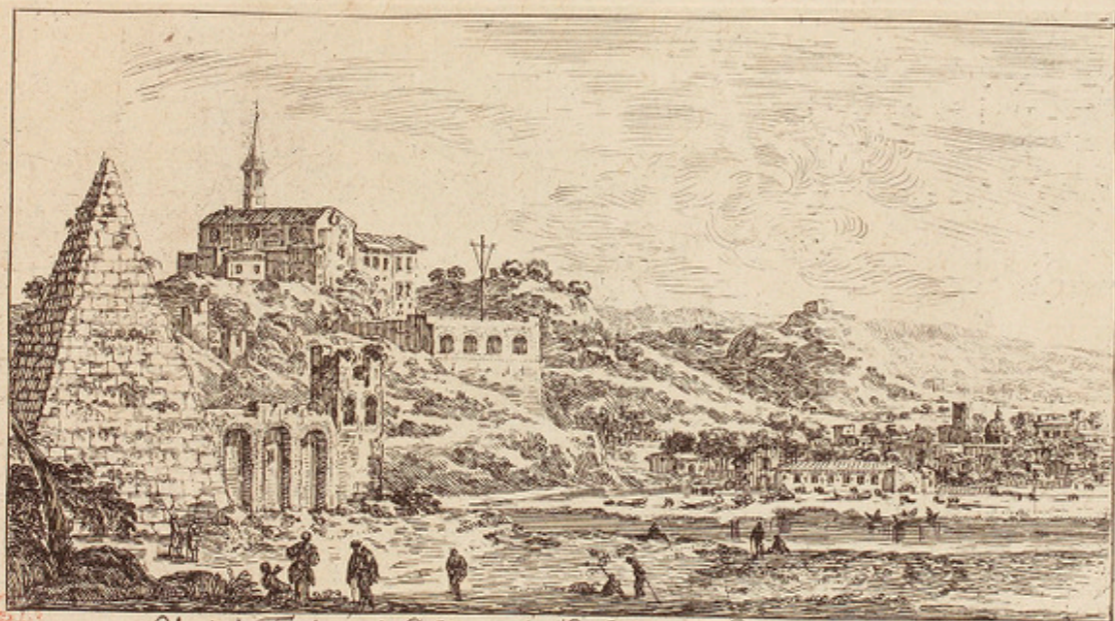

Vue du Tombeau de Cestius, et de l'Eglise de saint Pierre Montore de Rome.

Israel ex.

B.R.



Vue du port de Ripa grande a Rome.

B.R.

B.R.



*Vue en partie de
en Italie.*

la ville d'Ancone



I. Silvestre fecit

Auce

privilege

le Blond excud.

Maison de plaisance du

Viceroy de Naples



I. Israel Silvestre deli. et sculp.

I. Israel ex. cum priviil Regie.

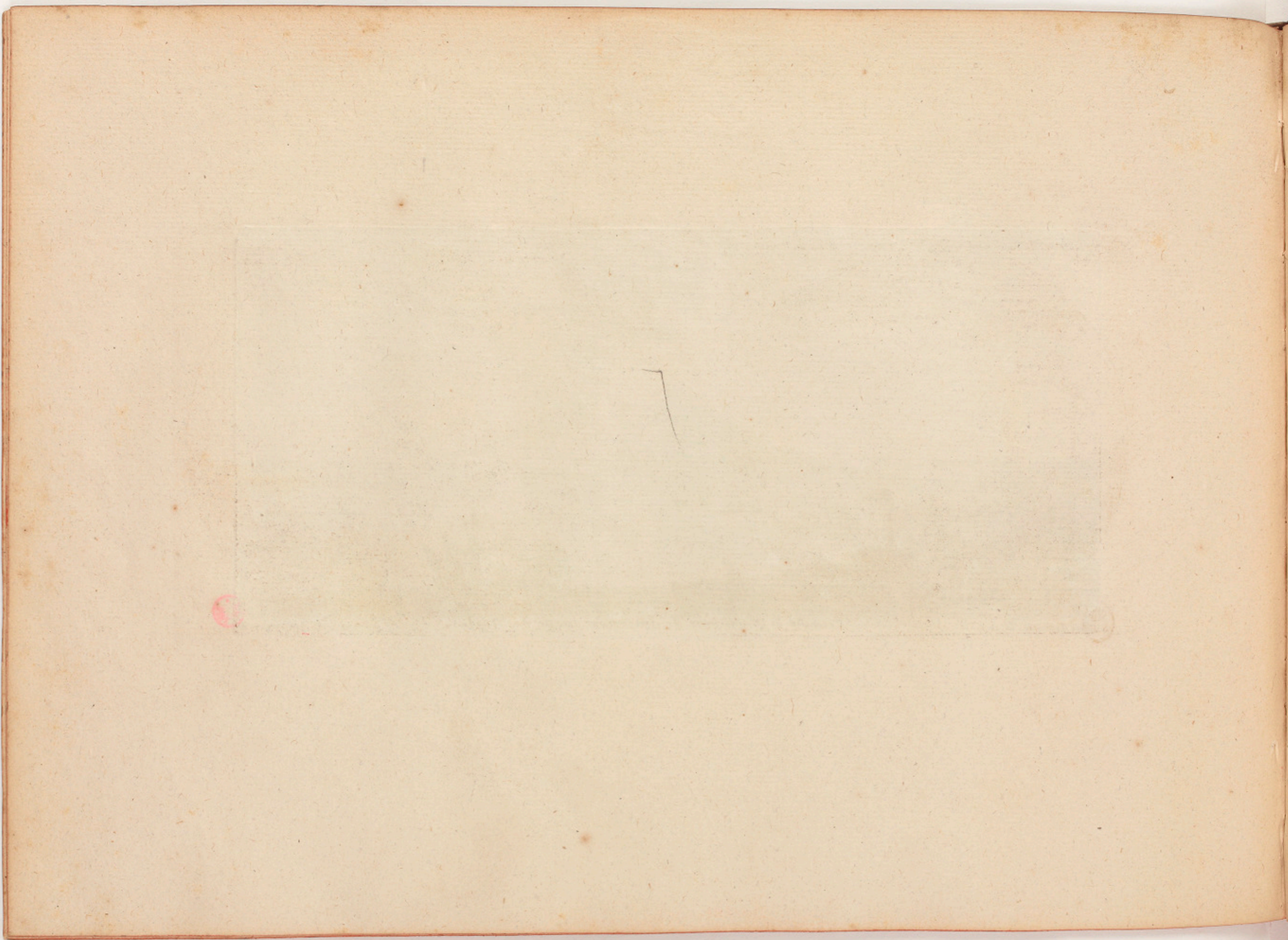



B. H. or. Sylvestre in. et. sc.

Vue de la Montaigne de Sommeset partie de Naples

Goussier. ex. cu. privit. 2



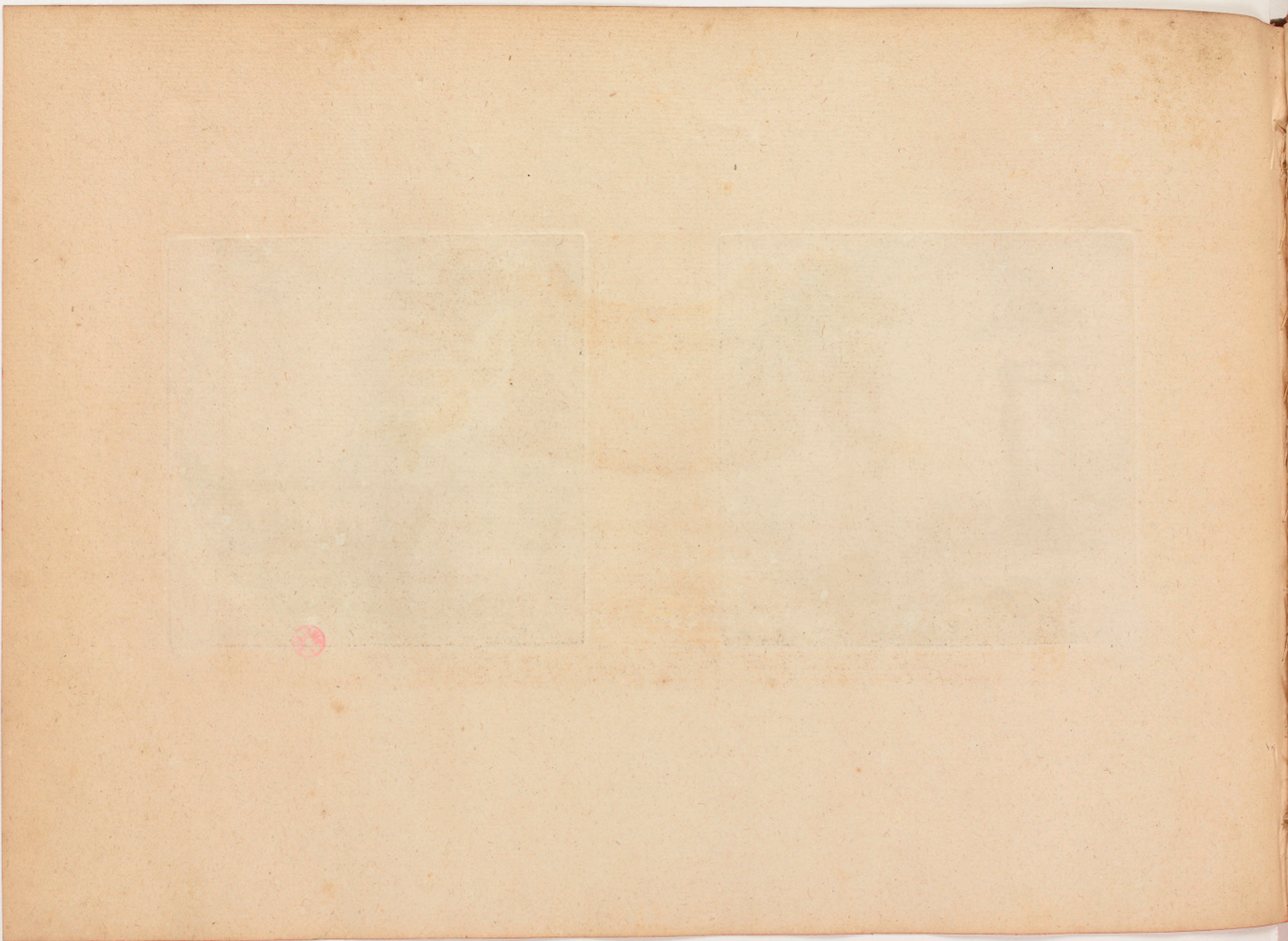

Tour sur les terres du Pape
de Naples

frontière du Royaume



Israel Silvestre de et sculp.

A Paris Chez T. Vander Brugge
rue S. Jacques au grand Magasin. C.P.R.

Vue de la
Somme a

Montagne de
Naple



van Merlen excudit

cum priuil. Regis.



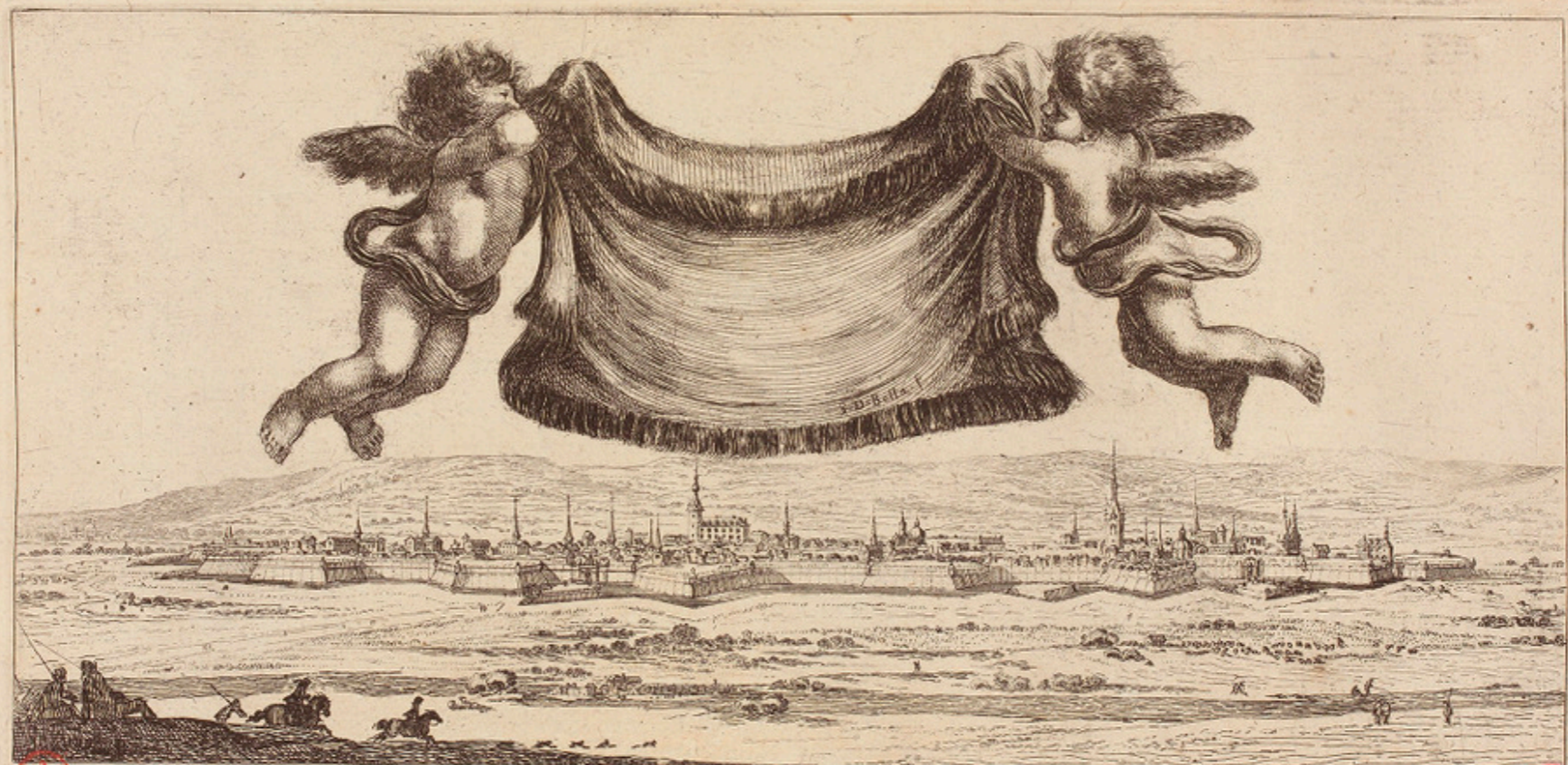

Profil de la ville de Nancy, auquel sont jointes les vues et Perspectives des Portes et lieux plus remarquables des environs d'icelle . Par Israel Sylvestre natif de la mesme ville

A Paris Chez Israel Henriet rue de l'arbre sec proche la croix du trois au logis de Monsieur le Mercier Orfèvre de la Reyne . Avec Privilège du Roy.



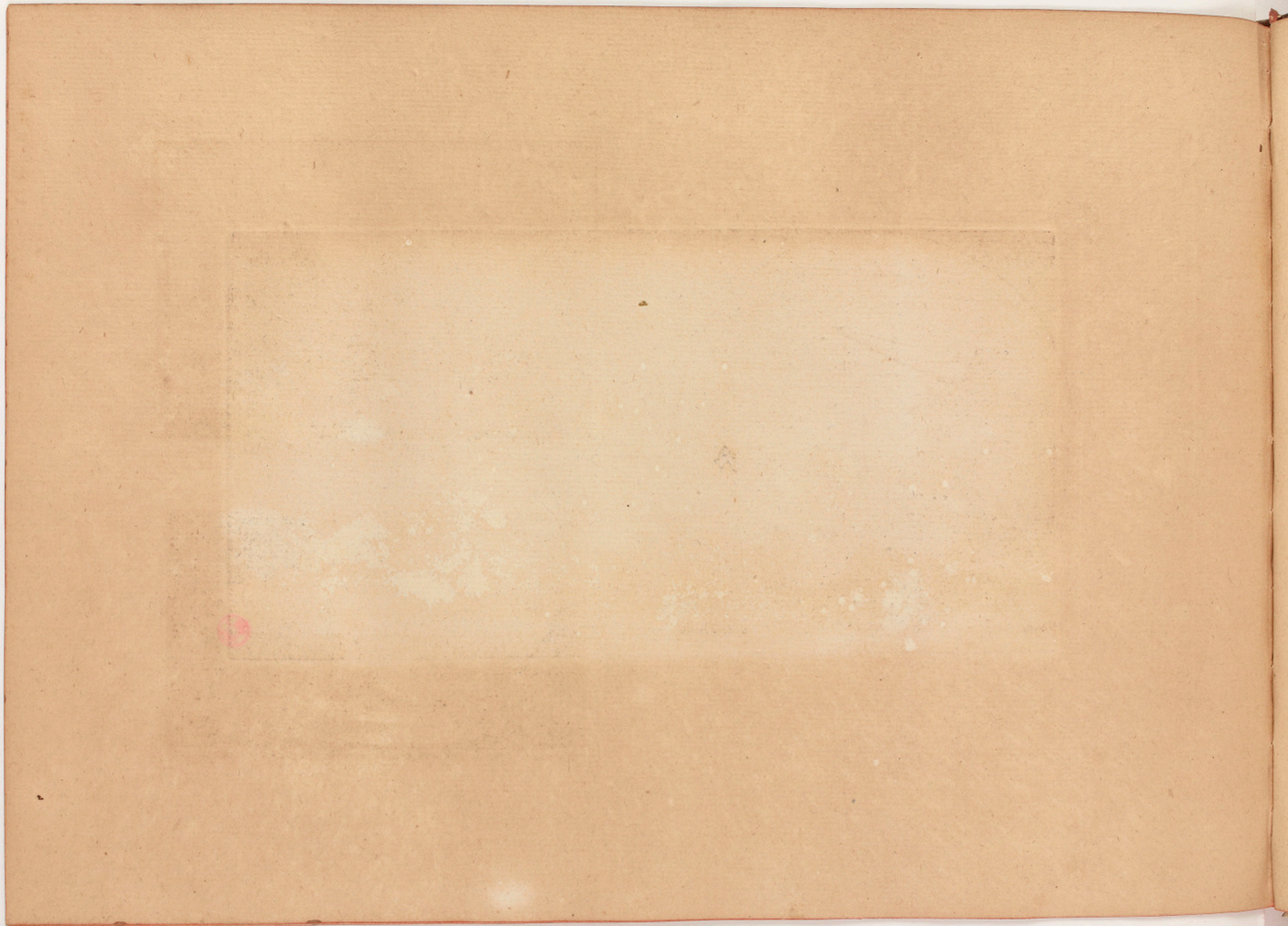

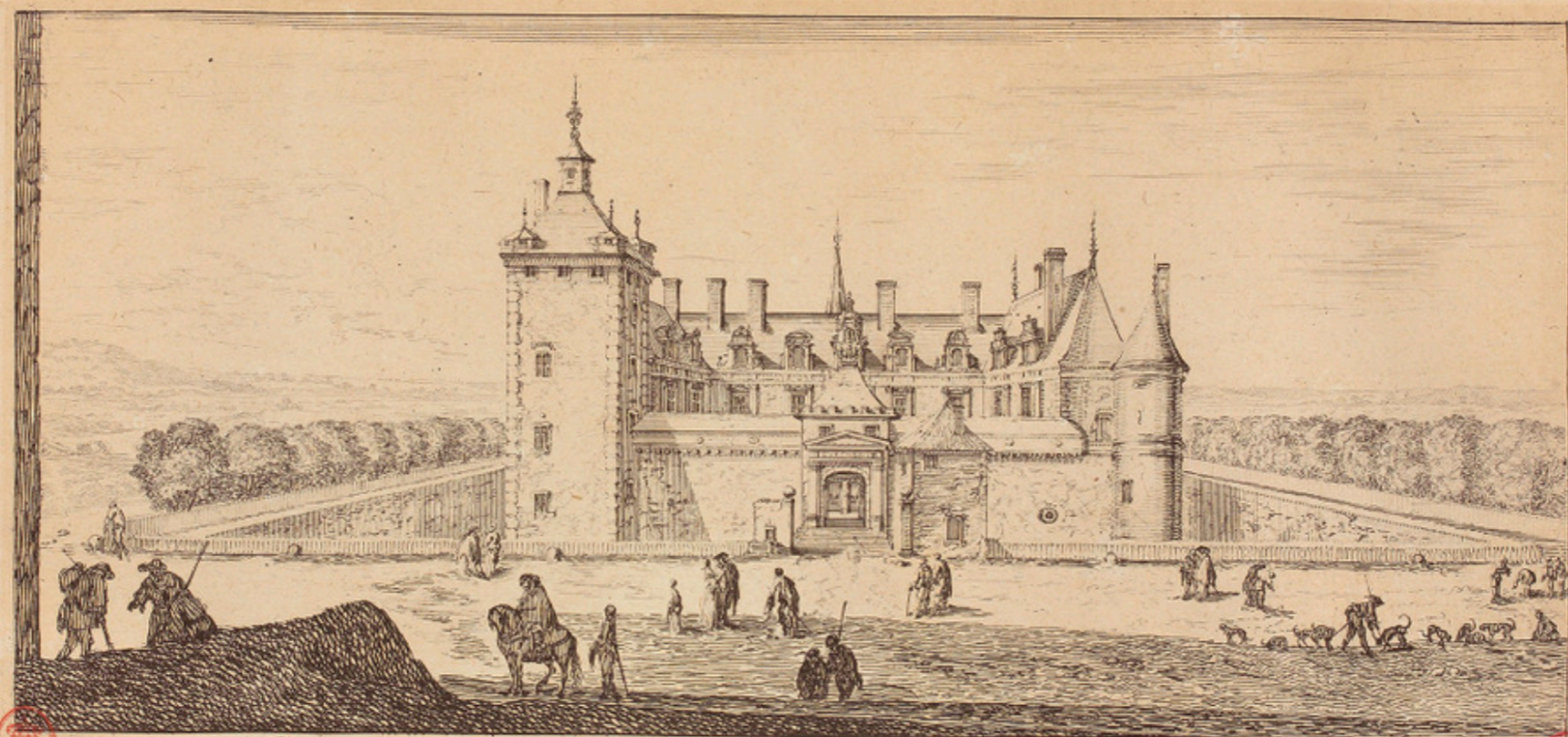

B.B.

Vue et Perspective du Chateau de Fleuille proche Nancy, appartenant a Monsieur de Beaumeau

Israel Silvestre del. et sculp.

cum privilegio Regis.

B.B.

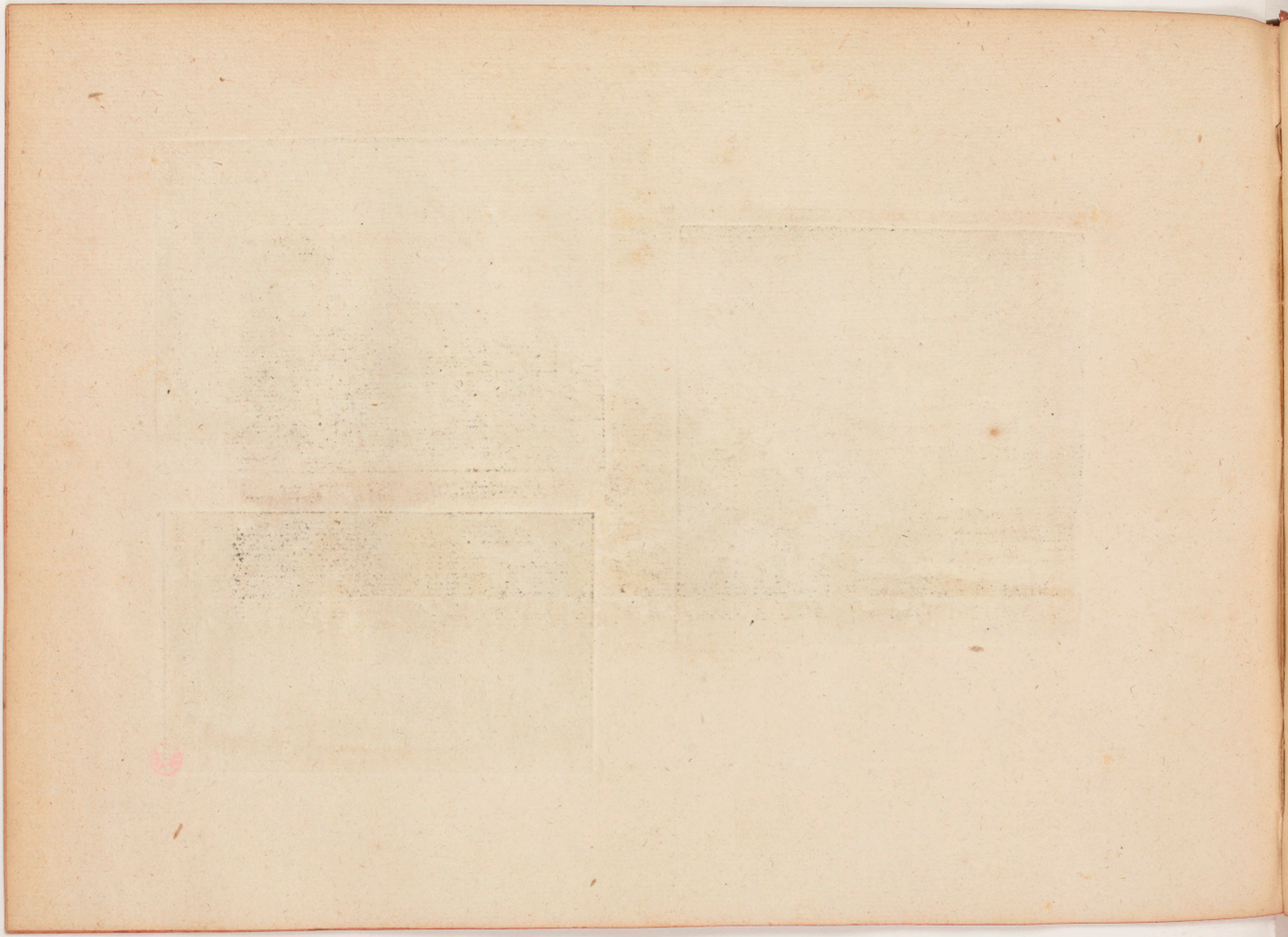

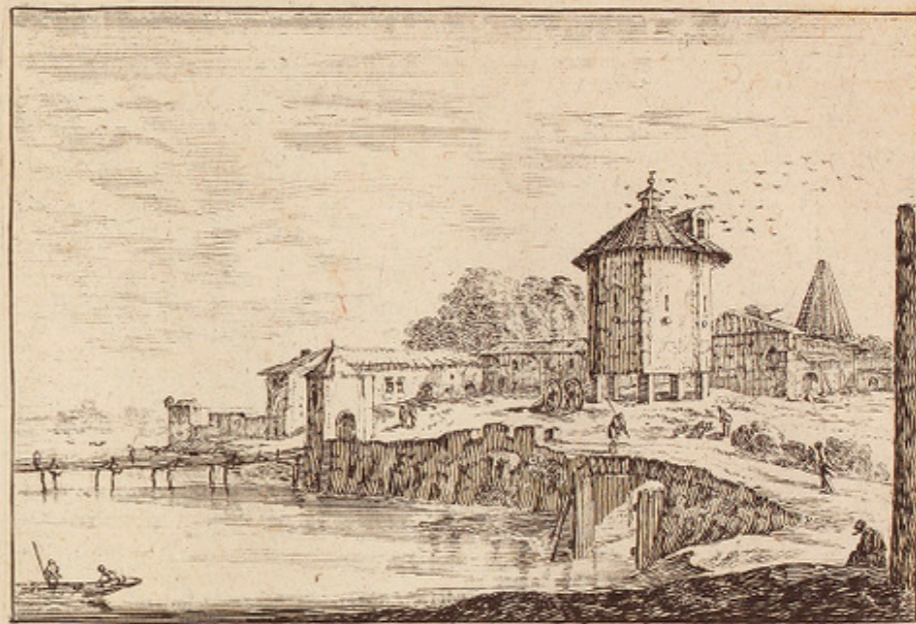

Deuë du Village de Fleuille proche Nancy . Israel ex .



Israel excudit. Deuë du Village de Bainville proche la Ville de Nancy *Con privil. Reg.*





Vue et Perspective du Village du Montayt proche de Nancy.

Perrelle sculp. Israel ex.







Vue et Perspective de la Chapelle des Bourguignons, maintenant Notre Dame de bon secours, proche de Nancy, ou René Duc de Lorraine gagna la bataille contre Charles Duc de Bourgogne le cinquieme Janvier 1477. Isuel Silvestre fecit.





B.R.

*Vue et Perspective du Marais ou Charles Duc de Bourgogne fut tué a
la bataille qui perdit contre René Duc de Lorraine le cinquieme Janvier. 1477. • Israel ex.*

B.R.



10



Veüe et Perspective de l'Eglise saint Nicolas de Lorraine.

David sculp. Jfrad. ex.







B.H.

Veüe et Perspective de la Porte saint Nicolas de Nancy .

PAUL BROSSE

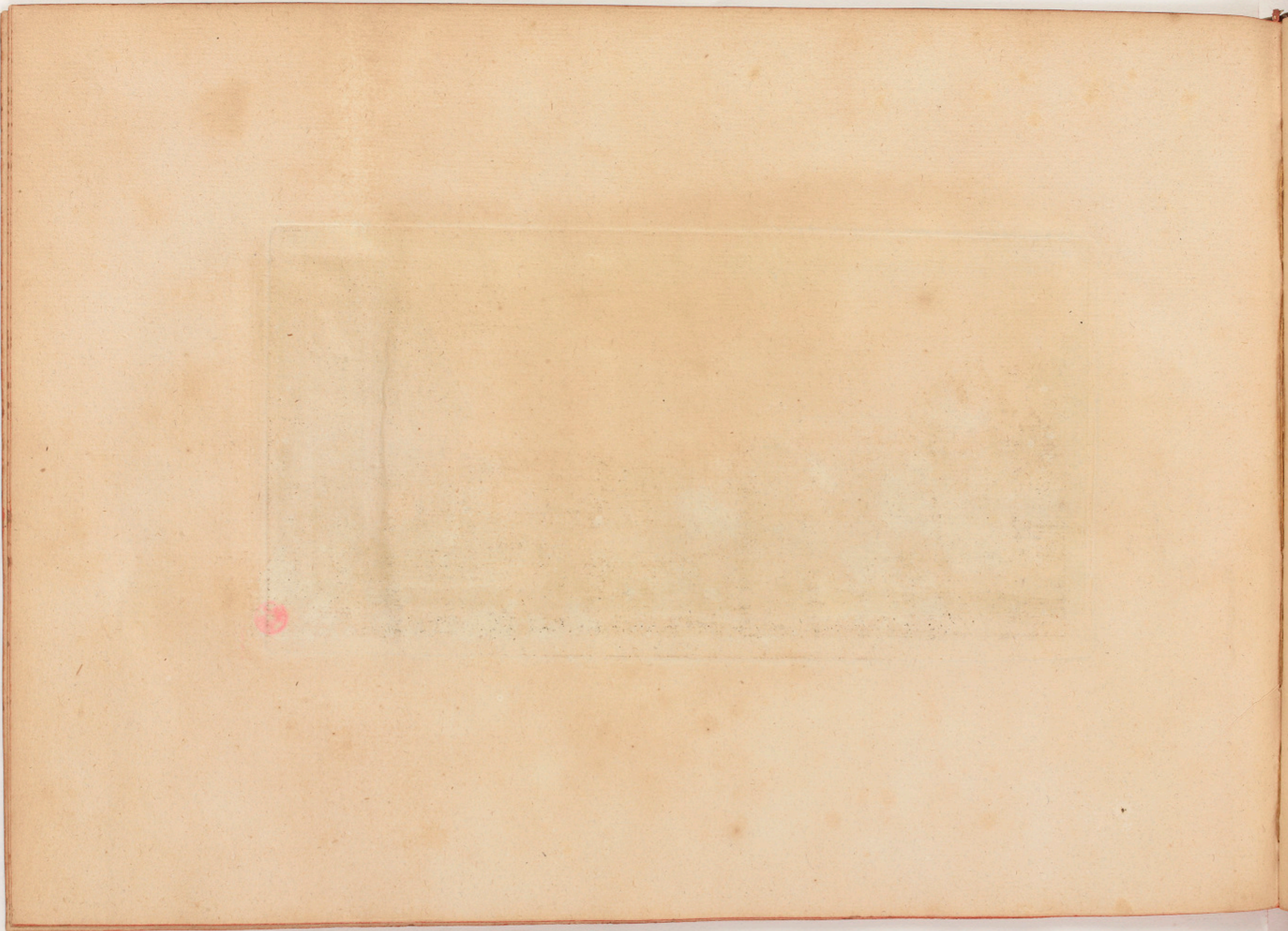



Vue et Perspective des Eglises des Capucins, et des Peres Jesuites de Nancy.
Israel siluistre fecit.





Vue et Perspective de la Porte Saint-George de Nancy .







Vue et Perspective de la Porte saint George de Nancy par dedans



GH



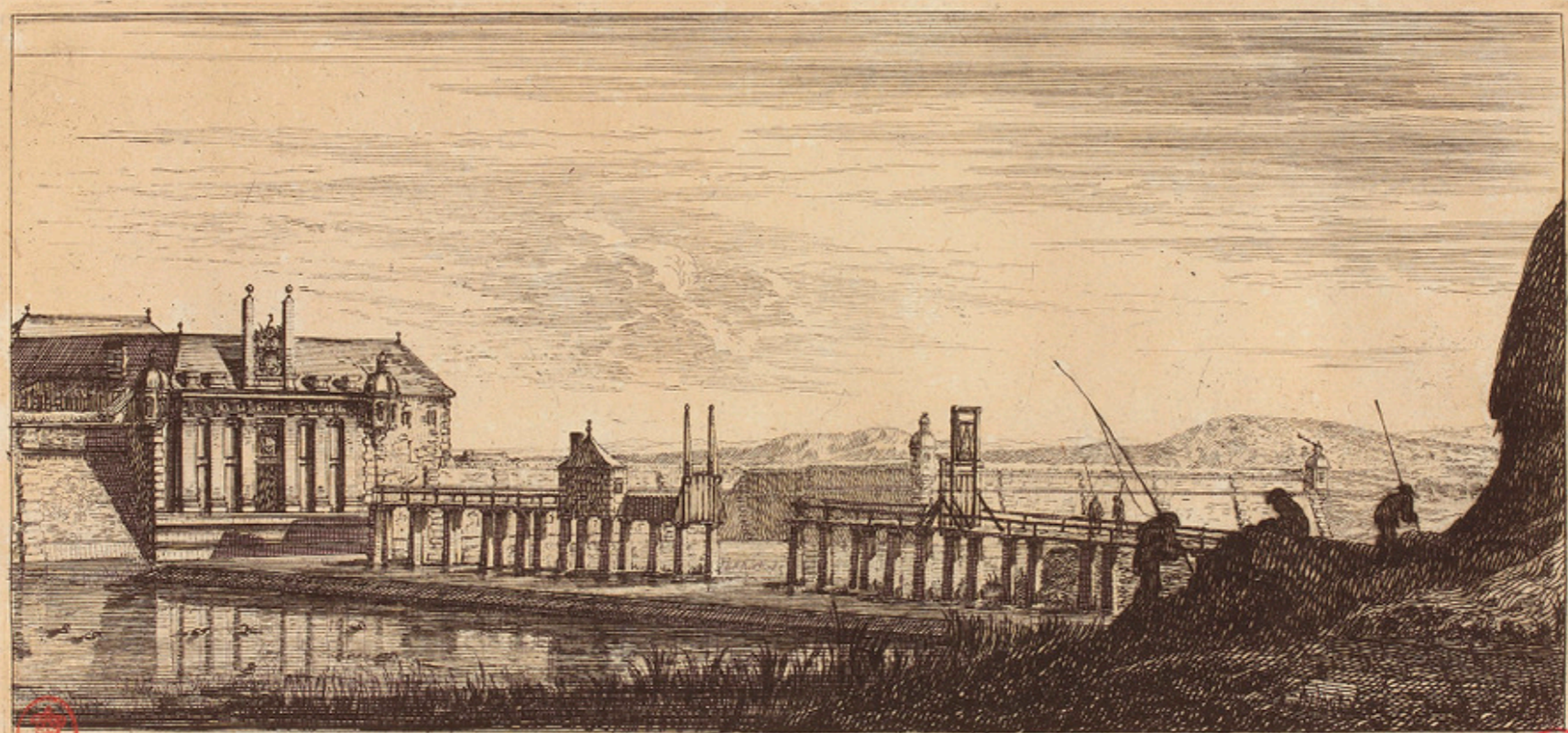

B.R.

Vue et Perspective de la Porte saint Jean de Nancy par dehors

1715

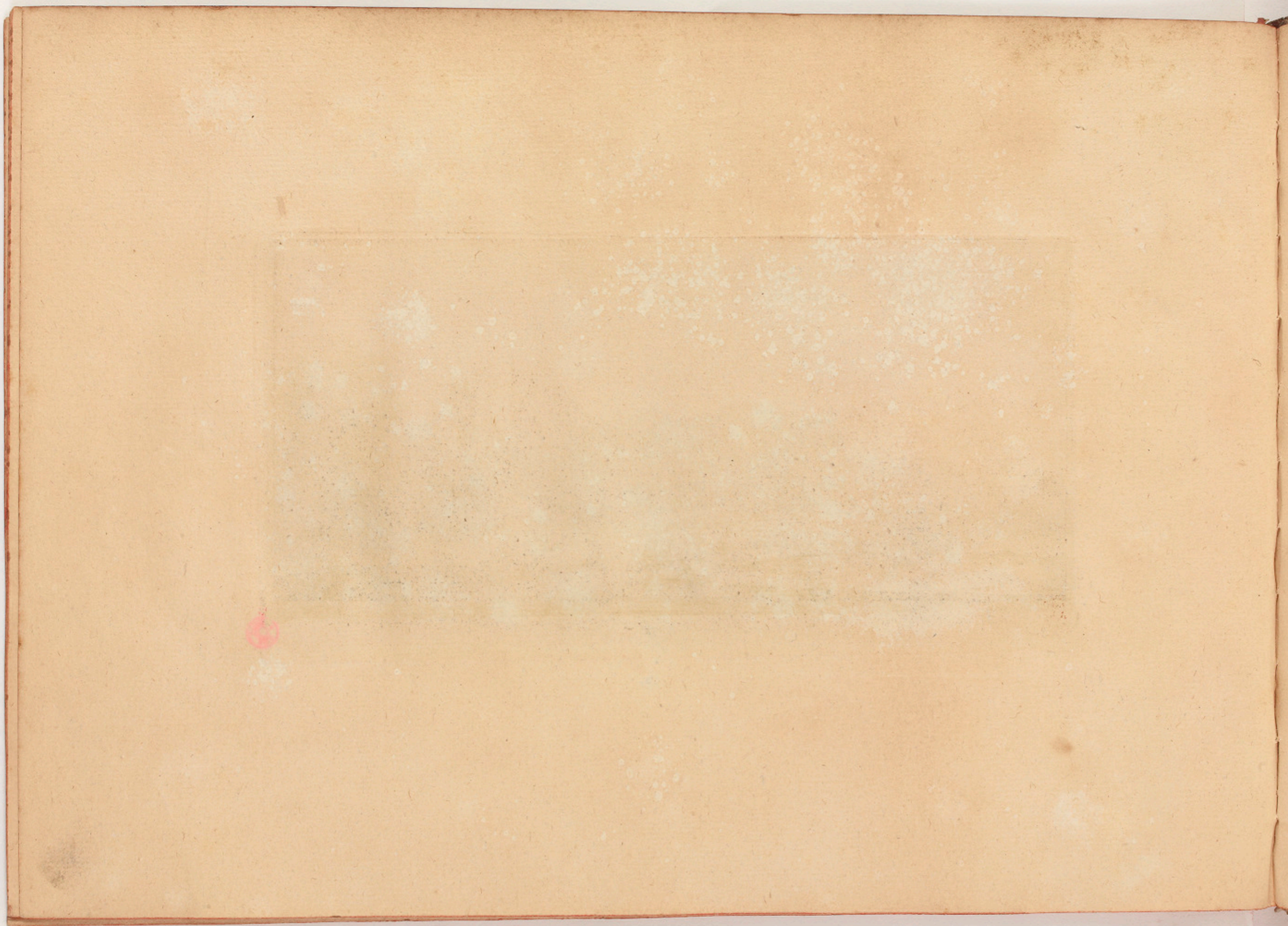

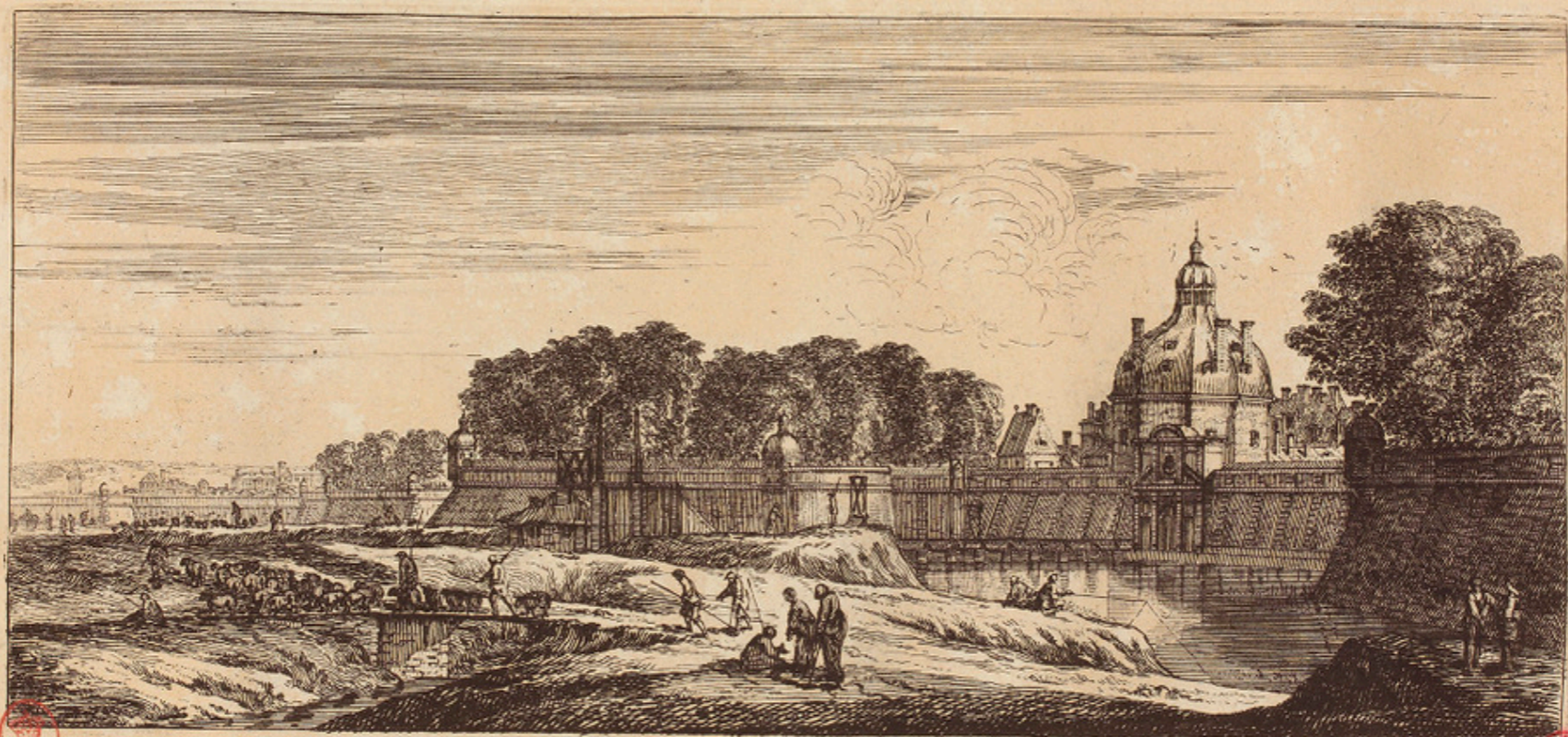

Vue et Perspective de la Porte saint Louis de Nancy



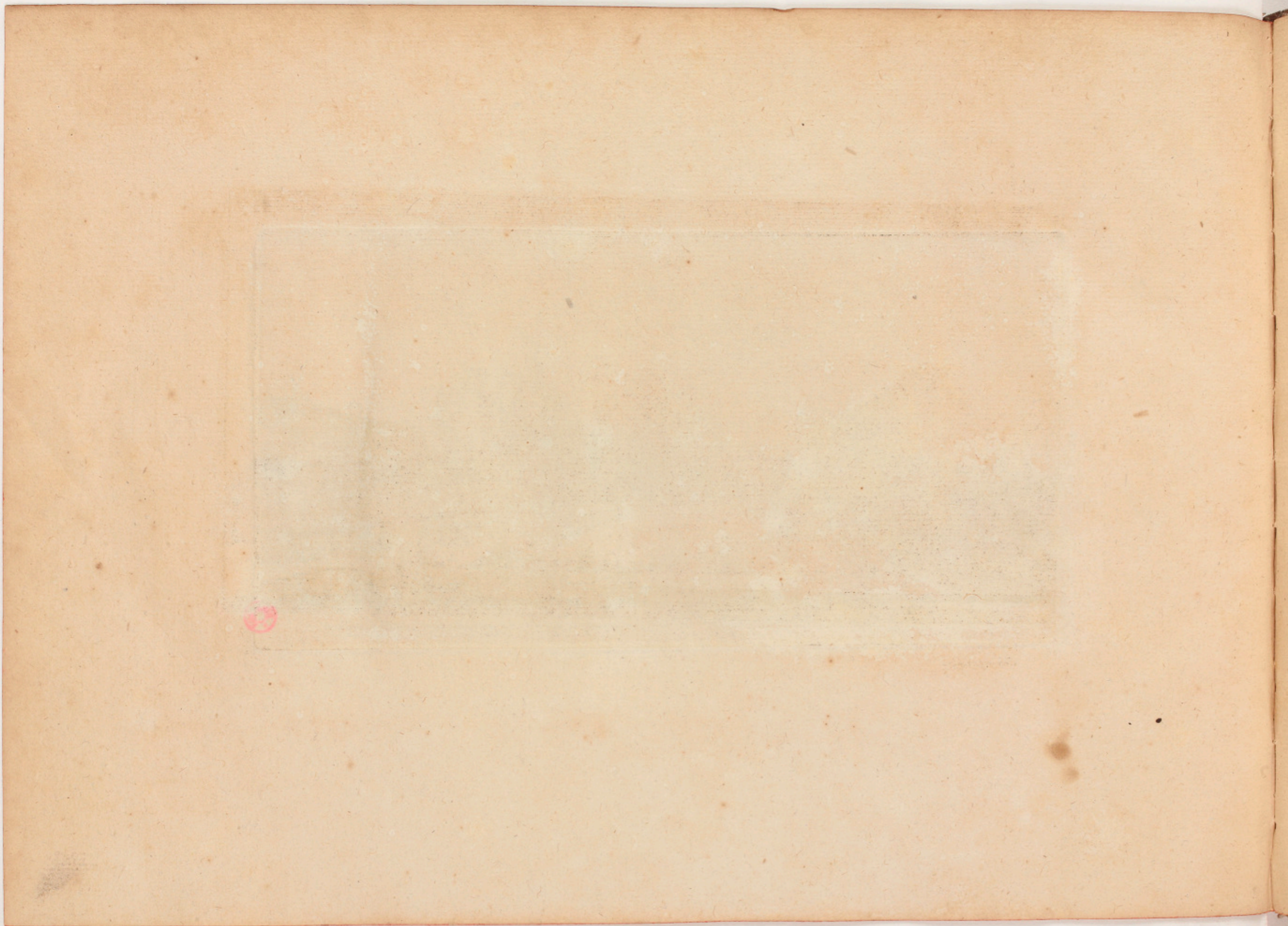



Veüe et Perspective de la Porte Nostre Dame de Nancy; appellée a present porte de la Citadelle



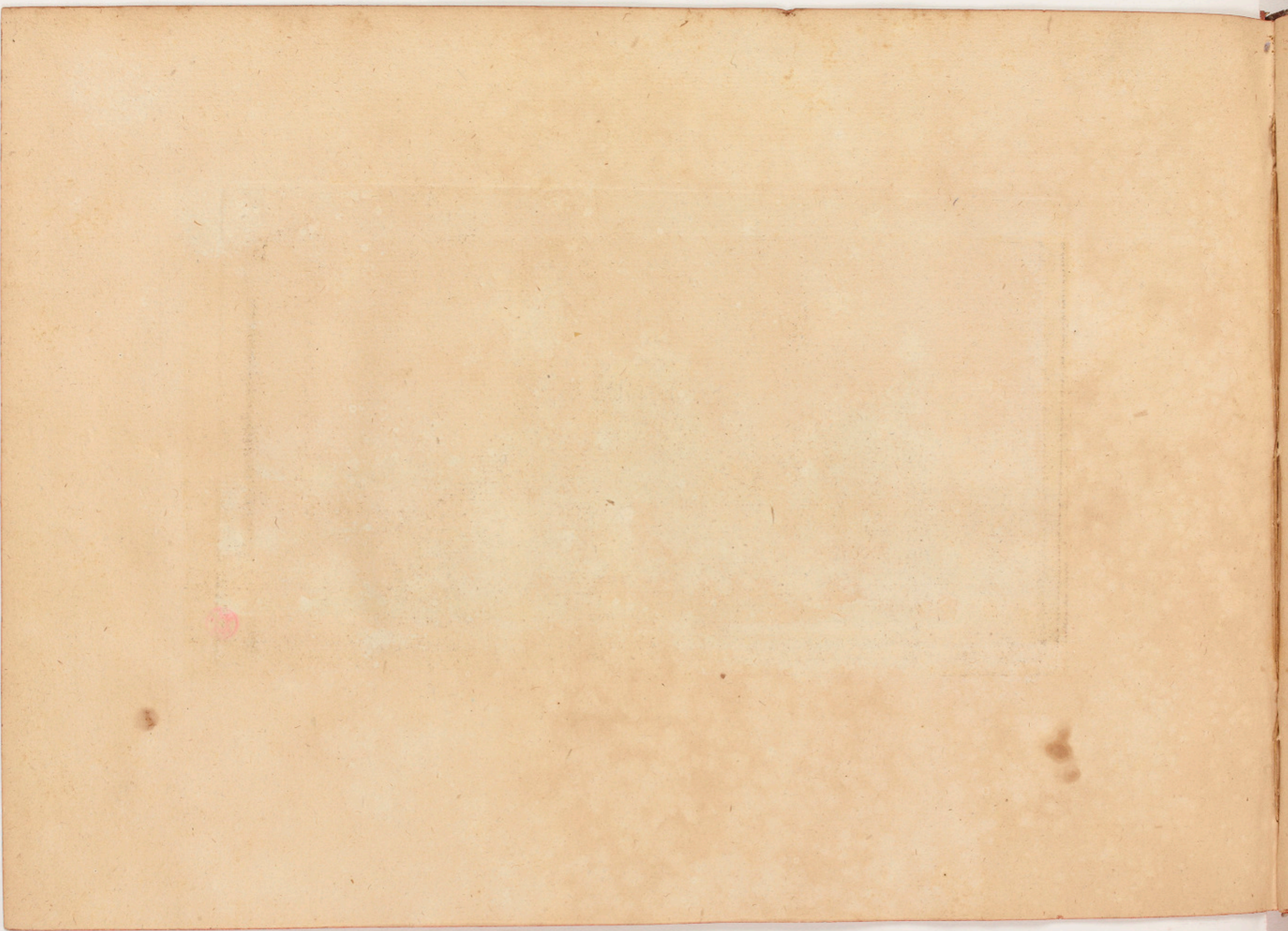

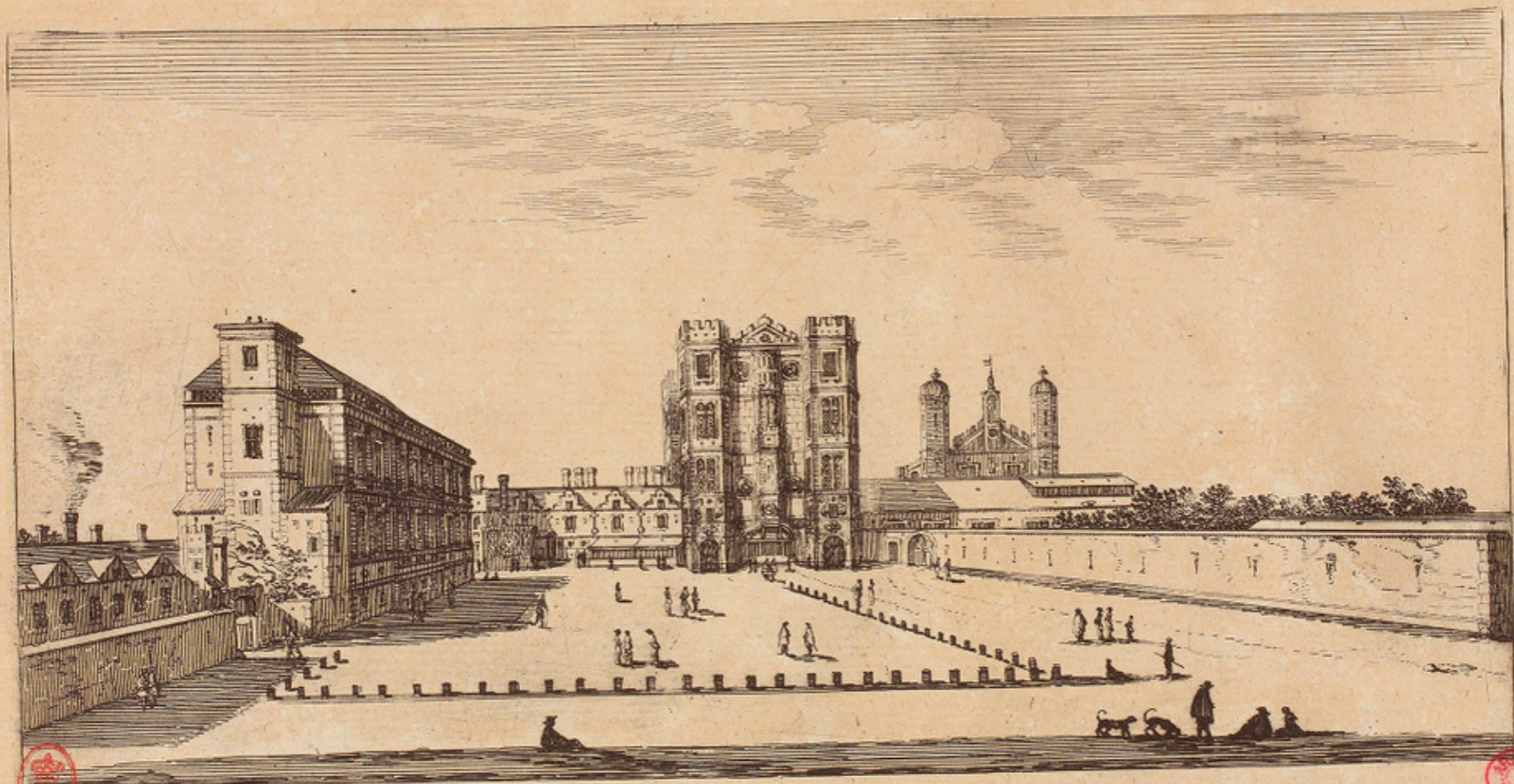

Vue et Perspective du Palais du Roy d'Angleterre a Londres qui s'appelle Whitehall.

Silvestre fecit.

Israel ex. cum priv. Regis.



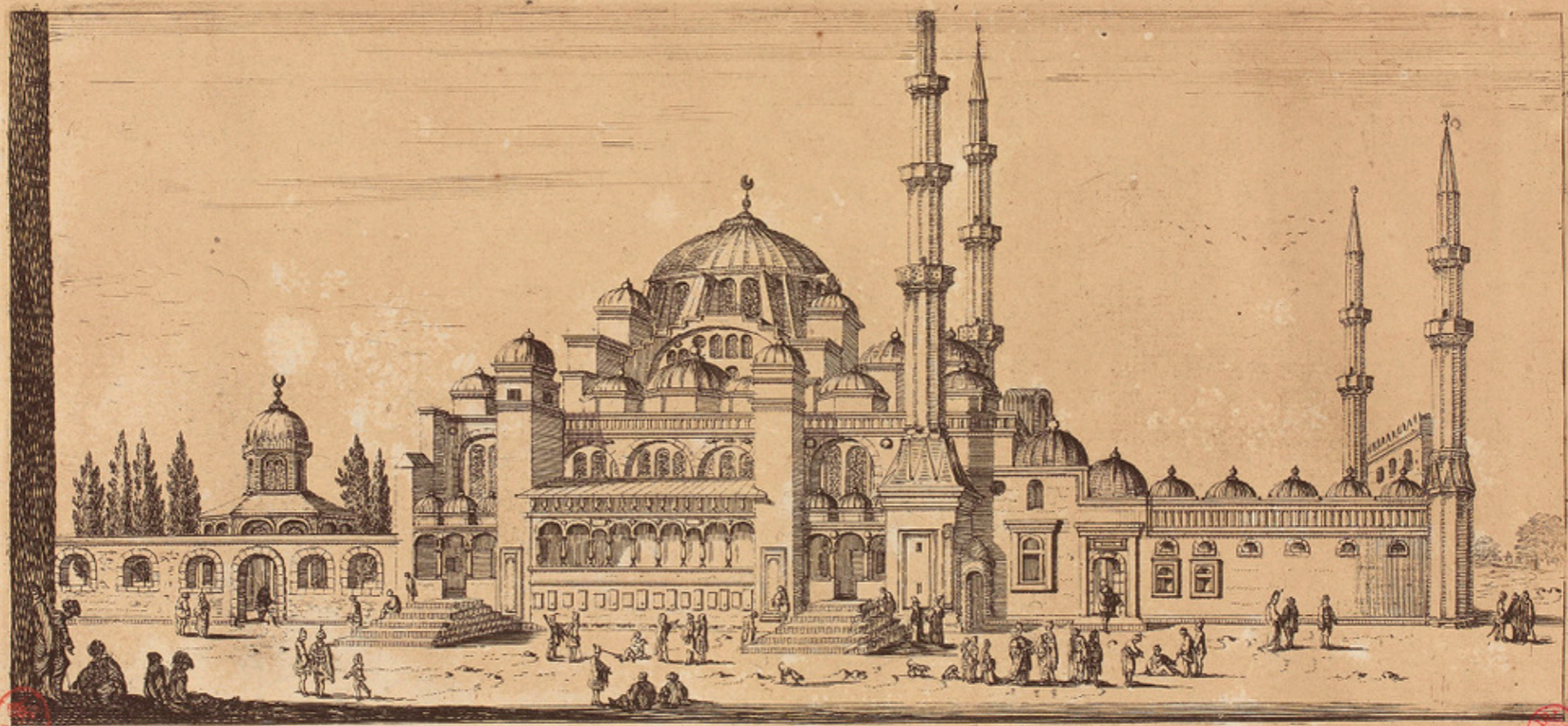

*L'Eglise Sainte Sophie de Constantinople, bastie par Constantin le Grand ; a present Mosquée du Grand seigneur .
Israel Silvestre sculp. Israel ex. cum priviil Regis*





B.R.

I.C. Eq. del.

Etfeinan veu en descendant le Nil.

Silvestre

Silvestre Sculp.





J. C. Eg. del

Deirout Et Sindion, Veus en descendant le Nil.



Israël Silvestre Sculp











547